



福島県信用保証協会

保証月報



大堀相馬焼

CONTENTS

お知らせ

- ・組織改正の実施について
- ・2024卒職員募集のご案内
- ・創業応援セミナー・経営改善セミナーの開催について etc.

2月の保証動向

金融機関店舗紹介コーナー

新規企業支援感謝制度 感謝店舗紹介

企業紹介コーナー「夢、ふくふく」

イノベ特集

町村紹介コーナー

業務概況

令和4年度 各種感謝制度実施状況



イメージキャラクター「さすけね君」

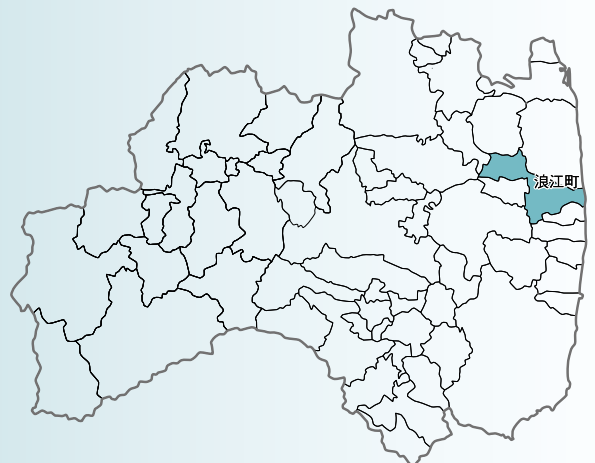

伴走支援型特別資金

令和5年1月
改正

特徴

- 貸付限度額 **1億円**
- 貸付期間 **10年以内(据置5年以内)**
- 貸付金利 **年1.5%以内(固定)**
- 保証料 **国の保証料補助により、事業者負担が軽減**



詳しくは保証協会
HPでチェック!

福島県緊急経済対策特別資金「伴走支援型特別資金」		
次のいずれかに該当し、かつ経営行動に係る計画（以下「計画」という。）を策定した中小企業者。		
	SN4号	SN5号
申込 人 資格 要件	(1)SN4号に係る市町村長の認定を受けた方	(2)SN5号に係る市町村長の認定を受けた方
	一般保証	
		(3)次のいずれかに該当する方 ①最近1か月間の売上高が前年同月の売上高と比較して5%以上減少している。 ②i.最近1か月間の売上高総利益率が前年同月の売上高総利益率と比較して5%以上減少している ii.最近1か月間の売上高総利益率が直近決算の売上高総利益率と比較して5%以上減少している iii.直近決算の売上高総利益率が直近決算前期の売上高総利益率と比較して5%以上減少している iv.最近1か月間の売上高営業利益率が前年同月の売上高営業利益率と比較して5%以上減少している v.最近1か月間の売上高営業利益率が直近決算の売上高営業利益率と比較して5%以上減少している vi.直近決算の売上高営業利益率が直近決算前期の売上高営業利益率と比較して5%以上減少している
添付書類	要件(1) ・SN4号の認定書	要件(2) ・SN5号の認定書
	要件(3) ①:売上高減少要件確認書(改正版) ②i~iii:売上高総利益率減少要件確認書(新設) ②iv~vi:売上高営業利益率減少要件確認書(新設)	
	●経営行動計画書(改正版)、●経営者保証免除対応確認書(経営者保証免除対応を適用する場合)	
保証料率	通常保証料率：0.85% (経営者保証免除対応を適用する場合1.05%) うち事業者負担：0.20%	一般保証の保証料率は、下図参照。 (経営者保証免除対応の適用なしの場合のみ掲載)

一般保証の保証料率	料率区分		①	②	③	④	⑤	⑥	⑦	⑧	⑨
	通常保証料率(%)	80%保証の場合	1.90	1.75	1.55	1.35	1.15	1.00	0.80	0.60	0.45
	100%保証の場合	2.20	2.00	1.80	1.60	1.35	1.10	0.90	0.70	0.50	
	うち事業者負担(%)	1.15	1.00	0.85	0.70	0.60	0.50	0.40	0.30	0.20	

100%保証の既往借入金を同額以下借換えの場合100%保証扱いとなりますが、国の保証料補助により、事業者負担は80%保証の場合と変わりません。

※条件変更の際の保証料は補助対象外となります。

※融資実行後に、金融機関によるモニタリングがあります。

2023年
3月号

「大堀相馬焼」

大堀相馬焼は江戸時代の元禄年間に生まれ、300年以上の伝統を誇る浪江町大堀地区で守り継がれてきた伝統工芸です。保温性の高い二重構造、青ひび、駒の絵などが特徴です。駒の絵は周辺を治めていた相馬藩の「御神馬」を描いたもので、熟練の筆遣いで描かれた「走り駒」の躍動する姿は、昔から縁起の良いものとされてきました。

二重構造は入れたお湯が冷めにくく、手に持っても熱くありません。人々の生活に溶けこんだ器として、使いやすいように創意工夫を重ねられた結果、生み出された技です。

国の伝統工芸品にも指定されている大堀相馬焼は浪江町を代表する特産品です。



写真提供：浪江町

組織改正の実施について

当協会は、令和5年4月1日付で下記のとおり組織改正を行いますのでお知らせします。
今後とも一層のご支援ご協力を賜りますようお願い申し上げます。

現行
【本店】

11階	総務部	総務企画課	TEL 024-526-2331	FAX 024-536-5090
		情報システム課		
	業務部	保証統括課	TEL 024-573-5265	FAX 024-534-3619
		管理統括課	TEL 024-525-3537	
10階	経営支援室		TEL 024-526-1520	FAX 024-573-8489
	コンプライアンス統括室			



改正後（令和5年4月1日～）
【本店】

11階	総務部	総務企画課	TEL 024-526-2331	FAX 024-536-5090
		デジタル推進課		
	企業支援部	保証推進課	TEL 024-573-5265	FAX 024-534-3619
		経営支援課	TEL 024-526-1520	
再生支援チーム		TEL 024-526-1520		
10階	管理部	代位弁済課	TEL 024-525-3537	FAX 024-573-8489
		債権管理課	TEL 024-525-3537	
	コンプライアンス統括室		TEL 024-525-3537	FAX 024-573-8489

※福島営業店及び各支店に変更はございません。

2月の保証動向

2月中の保証承諾は、件数 740 件(前年同月比 104.1%)、金額 130 億 27 百万円(同 111.8%)となり、件数、金額ともに前年同月を上回った。

保証債務残高は、件数 44,071 件(同 103.2%)、金額 5,614 億 71 百万円(同 99.6%)と、前年同月より件数で 1,381 件増加、金額は 20 億 35 百万円減少した。

代位弁済は、件数 44 件(同 122.2%)、金額 4 億 27 百万円(同 102.8%)となり、件数、金額ともに前年同月を上回った。

◆2月の概況

(単位：百万円、%)

項目	当月中			当月末		
	件数	金額	金額前年比	件数	金額	金額前年比
保証申込	798	14,780	112.5	7,734	116,133	123.8
保証承諾	740	13,027	111.8	7,300	109,015	105.6
保証債務残高				44,071	561,471	99.6
代位弁済	44	427	102.8	259	3,181	178.6

◆保証承諾の推移

(単位：百万円、%)

年度 月	2			3			4			年度 月
	件数	金額	前年比	件数	金額	前年比	件数	金額	前年比	
4	984	14,636	215.7	1,051	19,016	129.9	457	5,986	31.5	4
5	2,996	54,458	711.7	479	6,828	12.5	539	7,774	113.9	5
6	4,603	79,430	847.4	722	8,613	10.8	705	9,950	115.5	6
7	3,692	63,652	722.7	666	7,986	12.5	625	8,594	107.6	7
8	2,491	41,252	572.8	567	6,760	16.4	592	9,065	134.1	8
9	1,968	30,840	303.1	704	9,379	30.4	924	15,215	162.2	9
上期計	16,734	284,267	568.6	4,189	58,581	20.6	3,842	56,583	96.6	上期計
10	1,406	19,982	265.6	518	6,297	31.5	621	8,770	139.3	10
11	1,368	19,712	234.3	562	7,686	39.0	710	10,681	139.0	11
12	2,026	26,847	247.4	817	11,279	42.0	855	11,893	105.4	12
1	943	11,075	148.0	489	7,703	69.5	532	8,061	104.6	1
2	1,721	27,204	343.4	711	11,656	42.8	740	13,027	111.8	2
3	3,567	71,880	478.2	1,078	18,580	25.8				3
下期計	11,031	176,700	308.8	4,175	63,201	35.8	3,458	52,432	83.0	下期計
合計	27,765	460,968	429.9	8,364	121,782	26.4	7,300	109,015	89.5	合計

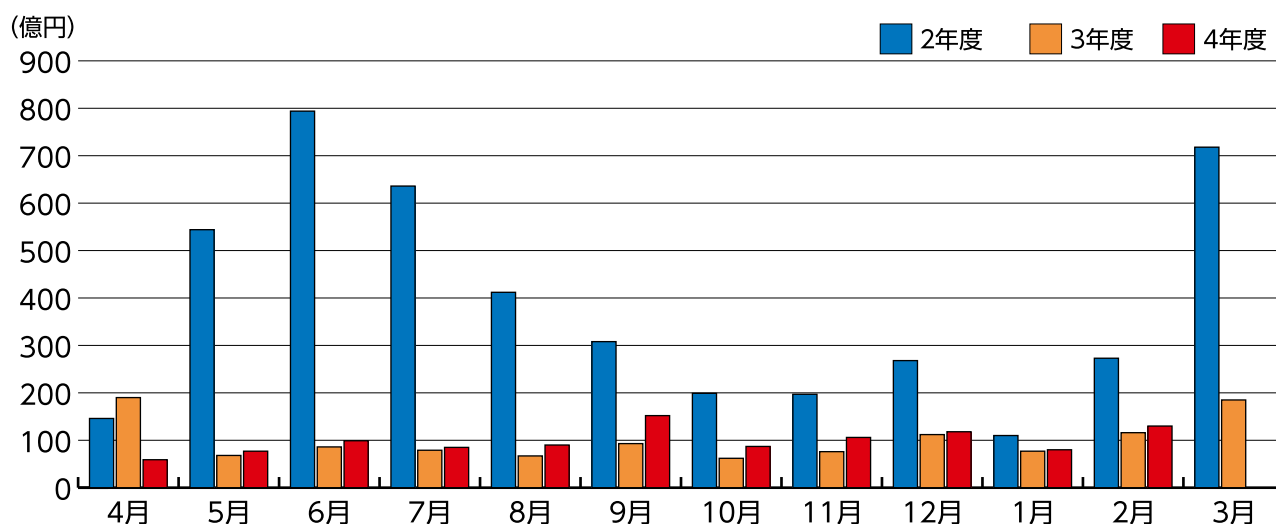

◆保証債務残高の推移

(単位：百万円、%)

年度 月	2			3			4			年度 月
	件数	金額	前年比	件数	金額	前年比	件数	金額	前年比	
4	28,635	266,494	102.1	42,606	571,171	214.3	43,009	567,588	99.4	4
5	29,689	294,171	113.5	42,471	570,493	193.9	42,960	563,724	98.8	5
6	32,227	353,540	136.6	42,359	569,470	161.1	43,033	561,878	98.7	6
7	34,411	404,499	156.7	42,370	568,643	140.6	43,156	561,298	98.7	7
8	35,925	437,485	169.7	42,426	567,904	129.8	43,264	560,813	98.8	8
9	36,995	461,226	178.4	42,353	566,234	122.8	43,473	562,305	99.3	9
10	37,774	475,714	184.1	42,448	565,191	118.8	43,683	563,100	99.6	10
11	38,333	485,397	188.2	42,449	562,984	116.0	43,789	562,408	99.9	11
12	39,389	501,874	193.3	42,582	564,050	112.4	43,981	563,764	99.9	12
1	39,955	508,382	195.5	42,624	563,196	110.8	44,015	561,669	99.7	1
2	40,671	519,223	199.6	42,690	563,506	108.5	44,071	561,471	99.6	2
3	42,003	551,734	209.9	42,918	568,766	103.1				3

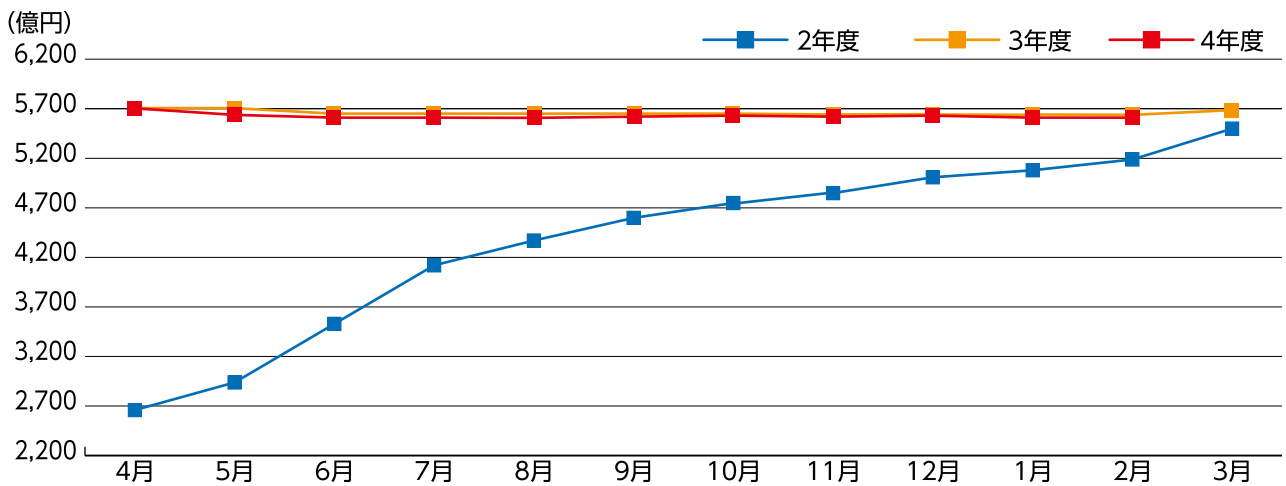

◆代位弁済の推移

(単位：百万円、%)

年度 月	2			3			4			年度 月
	件数	金額	前年比	件数	金額	前年比	件数	金額	前年比	
4	33	441	136.1	15	146	33.1	7	142	97.2	4
5	33	441	240.7	14	181	41.1	29	383	211.4	5
6	21	92	22.3	12	129	140.1	9	28	21.7	6
7	27	78	24.9	25	187	241.2	15	280	149.4	7
8	26	192	121.4	18	115	59.5	23	359	313.4	8
9	71	756	113.8	13	69	9.1	35	456	664.6	9
上期計	211	2,000	97.3	97	827	41.3	118	1,648	199.3	上期計
10	22	266	42.0	24	121	45.3	26	480	398.4	10
11	16	110	35.5	10	62	56.7	27	172	276.8	11
12	22	210	64.4	29	268	127.5	23	241	90.0	12
1	12	149	105.4	12	89	59.5	21	213	239.9	1
2	9	28	6.2	36	415	1471.9	44	427	102.8	2
3	26	139	28.7	34	353	252.8				3
下期計	107	903	38.4	145	1,307	144.8	141	1,533	117.3	下期計
合計	318	2,903	65.9	242	2,134	73.5	259	3,181	149.1	合計

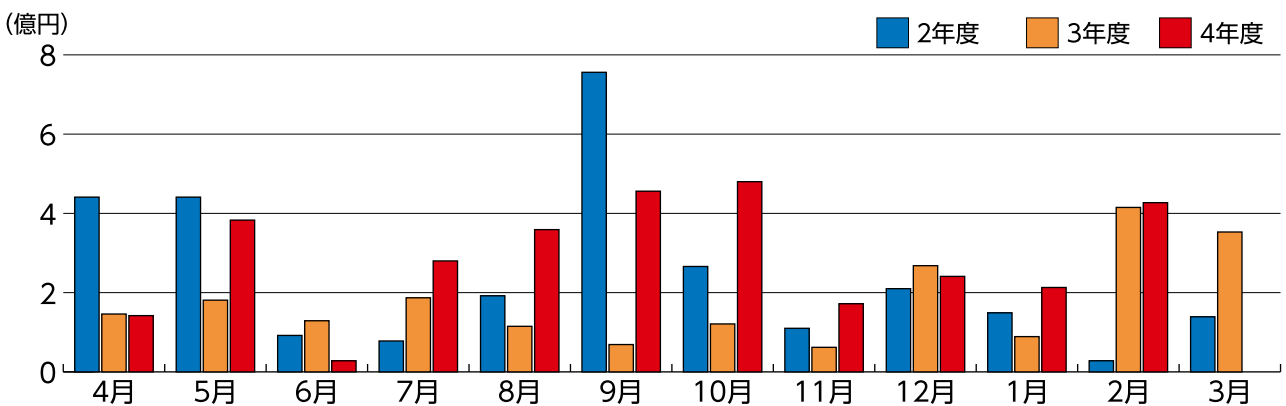

あぶくま信用金庫 相馬支店



支店長

佐藤 弘 様

〈略歴〉平成3年4月 入庫
平成23年9月 新地支店長
平成26年4月 亘理支店長
令和2年2月 相馬支店長

〈趣味・特技〉ゴルフ
家庭菜園

1. 地域のことについておしえてください！

・地域の魅力を教えてください

相馬市は相馬中村藩の城下町として栄え、中村城跡の周辺にはお濠や大手門など往時の面影が残る史跡が点在し、相馬野馬追や相馬民謡などが有名です。また、寒暖差の少ない温暖な地域のため住みやすく、松川浦自然公園や東北最大級の規模を誇るパークゴルフ場、浜の駅、和田観光いちご園など歴史と観光が楽しめる地域となっております。

・主な地場産業や名産には、どのようなものがありますか？

太平洋に面する相馬市では水産資源が豊富で季節ごとに水揚げされる魚介類の他、近年では天然トラフグの水揚げが増加し、「福とら」と名付けブランド化を進めています。新たな冬の味覚として売り出しており、市内飲食店や旅館などで提供されています。

・おすすめのグルメスポット

JR相馬駅近隣にオープンしたばかりのアメリカンスイーツを提供する菓子店「クラムクエスト」です。米国出身の奥様が祖母から受け継いだレシピを忠実に守り提供する、カップケーキ、ブラウニー、パイ等本場のアメリカンスイーツの美味しさを、お近くに来た際は是非ご賞味ください。

保証利用状況
(令和5年2月末現在)
723 百万円



2. 支店長についておしえてください！

・仕事をするうえで心掛けていることはありますか

支店メンバーが、よりやりがいをもって仕事に取り組めるようフォローに努めています。率先垂範し若手メンバーの模範となること、また、コミュニケーションを大切にし明るく活気のある職場作りに取り組んでいます。

・支店長の信条・モットーを教えてください

「地域のお客様があって私たちが存在する」「お客様に感謝の気持ちを持って接する」「仕事は楽しくメリハリを持って取り組む」ことを信条にしています。支店メンバーにも考えは浸透し、お客様との信頼関係構築に繋がっています。

・趣味・特技について教えてください

支店長に就任してからゴルフを始めました。週一回の練習は欠かさず行ってます。また、自宅敷地内で10坪ほどの家庭菜園をしています。今は秋口に玉ねぎの苗を植え日々成長する過程を見ながら収穫を楽しみにしています。

3. 支店のことについておしえてください！

・支店について教えてください

昭和44年10月に当金庫5番目の開設店として、JR相馬駅前に店舗を構えております。お客様用の駐車スペースの間隔を広くとっており、駐車台数も36台確保されています。令和4年3月16日の地震によりATM建物が損壊し、同年10月にATM建物を移転新築しました。

・支店のメンバーの特徴を教えてください

支店メンバー10名のうち8名が20代～30代と若い職員が多く活気と勢いがあるのが特徴です。また、女性が4人在籍し、事業性融資を担当する職員が活躍しています。

・地域の中で、どんな存在でありたいですか

当地区は東日本大震災以降に3度の自然災害（令和元年水害、令和3年、令和4年地震）に見舞われ、また、長引くコロナ禍により、疲弊している企業が多いのが現状です。地元金融機関として、企業の問題解決と一緒に取り組むことと同時に、常に企業に寄り添いながらどんな時でも一番に顔が浮かぶ金融機関でありたいと思います。



〈支店の皆さま〉

後列左から

鎌田さん、松本さん、山田係長、菅野代理

前列左から

清野主任、樋渡副支店長、佐藤支店長、松本代理、青木さん

お知らせ

新規企業支援感謝制度 感謝店舗紹介

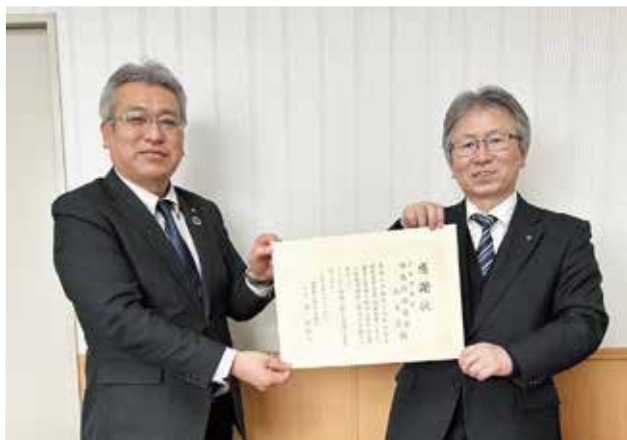

福島信用金庫 北支店

支店長
穴戸利徳様



1月末現在 12企業達成

〈融資・渉外担当のみなさま〉

〇達成の秘訣または達成までの苦勞について

この度、「保証協会新規企業支援」の表彰を受けることができ、大変光栄に思っております。これも偏に福島営業店 末永店長をはじめ、各担当者の皆様から、適切なアドバイスをいただき対応したことが今回の表彰につながったものと考えております。

今後も引き続き福島県信用保証協会様との連携を密にし、お客様の目線で顧客本位の融資提案を心がけていきます。



東邦銀行 白河支店

支店長
山崎知彦様



1月末現在 11企業達成

〈融資渉外係のみなさま〉

〇達成の秘訣または達成までの苦勞について

私たちは、2022年度下期期初に保証協会白河支店の皆さまと勉強会を開催し、制度資金の勉強や保証依頼時のポイント等情報交換を実施いたしました。それを機に、今まで以上にふくしま復興特別資金等を中心に、金額に関わらず新規開拓に尽力してまいりました。

今後も地域のお客様のお役に立てるよう、保証協会の皆さまと連携しながら、地域金融機関の役割を果たす所存です。





東邦銀行 三春支店

支店長

関 克 典 様



1月末現在 10企業達成

〈融資渉外係のみなさま〉

〇達成の秘訣または達成までの苦労について

私たちは、お客さまの事業内容や経営課題、成長可能性について理解することに努めながら、「地域金融機関として何が出来るか」を常に考え行動して参りました。

引き続き、先入観および既成概念に囚われることなく、保証協会の皆さまと一層連携しながら、地域経済の持続・発展に貢献できるように、お客さまにしっかり寄り添った対応を継続して参ります。

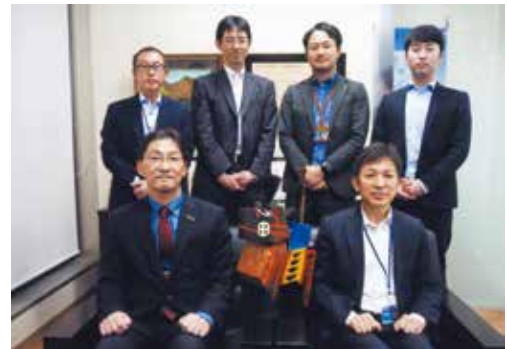

2024年度 職員募集のご案内

平成8(1996)年4月2日から平成14(2002)年4月1日までに生まれた方で、4年生大学または大学院を卒業又は卒業見込の方(職歴は問いません)を若干名募集します。

公的保証・経営支援による中小企業への支援を通じて、地域経済へ貢献することができるやりがいのある仕事です。説明会も開催予定ですので、興味のある方は是非チェックしてください!

締切間近!

【応募期間】

2023年3月1日(水)～2023年3月31日(金)(当日消印有効)

企業説明会の開催予定

第2回 3月27日(月)

場所: 福島市コラッセふくしま 4階(中会議室401)

時間: 午後1時30分～

※説明会は、マイナビからお申込みいただけます。

(第1回 3月10日は終了いたしました)

当協会ホームページ



マイナビ2024



応募方法等詳しくはこちら

お問い合わせ

総務部 総務企画課 採用担当 佐藤まで ☎ 024-526-2331

お知らせ

創業応援セミナー、経営改善セミナーを開催しました

当協会主催にて、県内2地区でセミナーを開催しましたのでお知らせします。

福島市開催の「創業応援セミナー」では、中小企業診断士 相馬 由寛 氏より「創業後間もない時期に起こりえる経営課題と対応策」と題してご講演を、また先輩創業者として あだたらのちち株式会社 代表取締役 千葉 清美 氏より『「きよミルク」に賭けた夢』と題してご講演いただき、講演後には、相馬氏、千葉社長による「質疑応答&ディスカッション」を行いました。

郡山市開催の「経営改善セミナー」では、中小企業診断士 原島 純一 氏より「コロナ禍の飲食店の集客、売上、利益UP手法」と題してご講演いただきました。

両セミナーとも、セミナー終了後には個別相談会も開催し、中小企業者の皆さまのご相談に応じました。

両セミナー併せて59名の皆さまにご参加いただき、当協会としても大変有意義なセミナーとなりました。

ご登壇いただいた講師の皆さまをはじめ、ご後援いただいた各機関の皆さま、またご参加いただいた皆さまには、この場をお借りして御礼申し上げます。

2月9日(木) 福島市開催「創業応援セミナー」

26名参加

【後援】福島県信用金庫協会様、県内信用金庫様、信金中央金庫 東北支店様



当協会
山内 茂 常務理事 挨拶



福島信用金庫 常務理事
大橋 達夫 様 ご挨拶



相馬 由寛 氏



千葉 清美 社長



質疑応答&ディスカッション

2月15日(水) 郡山市開催「経営改善セミナー」

33名参加

【後援】福島県信用組合協会様、県内信用組合様、全国信用協同組合連合会 仙台支店様



当協会 経営支援室
熊坂 容安 室長 挨拶



全国信用協同組合連合会
仙台支店長 丹野 誠 様
(福島県信用組合協会 江尻 次郎 会長
のご挨拶を代読)



いわき信用組合 理事 事業支援部長
白岩 哲彦 様による取組み説明



セミナーの様子



当協会 経営支援室による
当協会の説明(佐藤 尚仁主査)



原島 純一 氏

お知らせ

税理士向け研修会を開催しました

2月3日、当協会郡山支店が、税理士法人三部会計事務所様と研修会を開催しました。

当協会では、平成30年2月9日付で東北税理士会福島支部連合会と『中小企業支援の連携に関する覚書』を締結し連携を図っております。

この研修会は、当協会郡山支店において、今回税理士向けの『保証協会利用ガイド』を作成したことから、当協会の周知並びに同ガイドを用いた保証制度や支援メニューの紹介を目的として開催したもので、当日は、三部会計事務所の職員23名の皆さまにご参加いただき、質疑応答も交え理解を深めていただきました。

ご参加いただきました税理士法人三部会計事務所の皆さまには、この場をお借りして御礼申し上げます。



ガイドブック



研修会の様子

いわき市主催の事業承継セミナーに参加しました

2月8日、いわき市が主催する「いわき市事業承継セミナー」に、当協会いわき支店が支援機関として参加しました。

セミナーは2部構成で開催され、第1部では事業者2社による事業承継の事例講演を、第2部では福島県事業承継・引継ぎ支援センター、日本政策金融公庫 いわき支店、そして当協会いわき支店による事業承継時の支援制度の紹介を行いました。

そのうち当協会からは、当協会の概要の説明のほか、事業承継時に利用できる保証制度や経営支援メニューの説明を行いました。

いわき市役所産業創出課の皆さまには、この場をお借りして御礼申し上げます。



セミナーの様子
(説明者：いわき支店 山田 隼誠 主査)

冬季「1 Day 仕事体験」を開催しました

2月24日と2月28日に、当協会の「1 Day 仕事体験」を開催しました。2日合わせて12名の学生に参加いただき、当協会の組織や仕事内容についての説明、グループワークを用いた業務の体験、橋本 明良専務理事からのメッセージ、職員との座談会を行いました。参加した学生からは、「普段、どのような仕事をしているのかイメージが湧いた。」「保証協会の役割について理解が深まった。」などの意見を頂戴し、当協会にとっても有意義な1日となりました。



仕事体験の様子



グループワーク



座談会



2023
3.1
OPEN

パン屋 みち

店主
ながみね はるか
長峯 晴夏さん

夢、 ふくふく

福島で創業した方をご紹介します

「職人」に憧れ、地元の会津美里町でパン屋を開業

あたたかさを感じる佇まいのパン屋さん。今年3月、会津美里町の本郷地区にオープンした。地元「会津酒造」の酒がすを使った天然酵母のカンバーニューや食パンなどを販売。「ここに来るまで長かった。やっと自分のお店を持つことができた」と素敵な笑顔で店主の長峯さんは語る。夢の実現までの道のりを聞いた。東京の某印刷所で制作部として勤務。仕事に尽力しながらも、「職人のような

仕事がしたい」という憧れを抱き始めた。もともとパン作りが趣味だったこともあり「パン屋」を開業することを決意。2年ほどで印刷所を退職し、22歳から都内のパン店で修業。30歳の時に地元・会津美里町へ帰福した。6年半の修行を経て、今年35歳で念願の店をオープンさせた。「今後は地元の農家さんとながかり、有機栽培の食材を使った、より安心安全なパンを提供できたら」と語ってくれた。

Profile 生まれも育ちも会津美里町。パン屋を志し、働き始めた東京のパン屋で2年半修行。今年地元で念願の店をオープンした。パンの仕込みは毎朝4時からスタート。お店から見える「磐梯山」の景色や四季折々の風景がお気に入り。「パンの事・お店の事・日常の事・過去の事」を綴るブログも日々更新中

（長峯さんに聞きました！）

Q パンを作る上でのこだわりは？

A 県内では珍しい薪窯でパンを焼きあげています。薪窯で焼くことで香り高いパンに仕上がります。手作業でレンガを積み続け、約2週間ほどかけて完成しました。



Q どんな種類のパンを販売していますか？

A 「カンバーニュー」に「食パン」「ぶどう食パン」の常時3種類に加え、日替わりで「チーズパン」や「ペーコンエビ」なども販売します。どのパンもおすすめです。



Q 開業までに準備したことは？

A 「創業塾」で福島県信用保証協会の存在を知り、「創業がっちり！サポート」を利用しました。経営する上で重要な長期的な資金計画をマンツーマンでサポートしてくれます。とても助かりました。



倉庫をリノベーションしたおしゃれな店舗

会津美里町 パン屋 みち

☆インスタグラムにて問い合わせを
〒大沼郡会津美里町福重岡字屋敷組乙429
☎12:00~16:00※変更の場合あり
※毎週月・火・金曜日
📍あり
Instagram@panya_michi



福島県信用保証協会は、創業する方を「創業がっちり！サポート」で応援しています！

 福島県信用保証協会 総務企画課

福島市三河南町1-20 コラッセふくしま10階・11階
TEL 024-526-2331
(受付9:00~17:15)



【福島イノベーション・コースト構想の推進 移住支援】

福島県は「ふくしま12市町村移住支援センター」を2021年7月富岡町に設置しました。福島イノベーション・コースト構想推進機構がその運営を受託し、東京電力福島第一原子力発電所の事故により避難指示の対象となった12市町村への移住・定住を促進する活動を行っています。センターは発足して2年に満たない組織ですが、様々な取組を積極的に展開していますので、今回その一端を紹介させていただきます。

【ふくしま12市町村移住支援センター】〒979-1111 福島県双葉郡富岡町小浜553番地2 福島県富岡合同庁舎 2階 ☎0240-23-4315（代表） 移住相談ダイヤル 0800-800-3305（受付時間 8:30～17:00、※土日祝日年末年始除く）

主な取組

- ふくしま12市町村移住ポータルサイト「#未来ワークふくしま」の開設
- タイアップ動画や記事制作、インターネット広告の実施
- 移住モニターツアー、各種イベント・セミナーの実施
- 移住相談の実施
- 移住者を呼び込むための求人への発掘

取組事例紹介

○ポータルサイト「#未来ワークふくしま」

「知る」「働く」「起業する」「住む」「支援制度」の各項目のほか、ふくしま12でチャレンジする人・まちを紹介する「MAGAZINE」コーナーや移住セミナーなどを紹介する「TOPICS」コーナーなど充実の内容となっています。



<https://mirai-work.life>



○移住モニターツアー

12市町村を実際に訪問し、生活環境の体感に加え、現地の人や企業との交流を提供。2022年度は100名以上が参加しました。



○移住セミナー

首都圏で先輩移住者が登壇するセミナーを開催。2022年度は6回で対面・オンライン400名以上が参加しました。



○ふくしま12市町村現地交流イベント

福島県の事業と連動した地元交流イベントを開催することで、地域の受け入れ態勢の強化を図っています。



○移住相談・地元求人の発掘

対面や電話、オンラインで移住相談を実施し、移住関心者が現地視察の際に活用できる「ふくしま12市町村移住支援交通費等補助金」や「※福島県12市町村起業支援金」などをご案内しています。



※福島県12市町村起業支援金

新たな住民の移住の促進により、新たな活力を呼び込むことで、12市町村の復興・再生の更なる加速化を図ることを目的として、新しい地域を創り出すなどチャレンジを行う意欲のある、県外から12市町村へ移住して新たに起業した人を対象に、起業にかかった経費の4分の3以内、最大400万円を補助する制度です。（起業に関する支援制度等の詳細はこちらのQRコードから「起業情報特設サイト」をご確認ください）

<https://mirai-work.life/startup/>



福島県内の市町村をご紹介します。

企画振興課 (TEL : 0248-52-2113)

中 島 村



地方創生の重要性が高まるなか、地方自治体の果たす役割はこれまで以上に大きくなっています。本連載では、県内各市町村における中小企業者の活力を引き出す施策等について紹介しています。今回は、中島村をご紹介します。

Q. 中島村はどんなところですか。

中島村は、福島県の中通り南部に位置し、村の南部には阿武隈川が流れ、一部丘陵地を除けば標高約300mの平坦な地形で、春の緑、秋には黄金色に染まる美しい景観に囲まれた自然豊かな、総面積18.92km²の南北に細長い村です。基幹産業は農業で、整備された田園は効率的で生産性が高く、トマト、ブロッコリーは白河地方の主要な生産地であることから、農家所得は県内でも上位に位置しています。



◀ 中島村のイメージキャラクター「なかじぞうさん」

▼ 童里夢公園なかじま「わんぱく広場」



▼ 童里夢公園なかじま「カラクリ・ヨカップ時計」



Q. おすすめ観光スポットや名産品を教えてください。

【童里夢公園なかじま】

音楽プロデューサー小室哲哉氏から寄贈されたカラクリ・ヨカップ時計の他、わんぱく広場には大型遊具もあり子どもたちの声が溢れます。

【奥州汗かき地蔵】

昔から何か事象がおこりそうになると汗をかいて人々に知らせると言い伝えられている地蔵菩薩です。

【6次化商品 トマト甘酒】

村産米からつくった糶と村産のトマトを使い、赤・青・ゴールドの3種類の味の違いをお楽しみいただけます。

Q. 地方創生への取組みについて教えてください。

令和6年度までの計画として取り組んでいます。

- ①本村への移住・定住支援に取り組めます
シティプロモーションの推進、村への定住促進・受け入れ体制の整備、若者の結婚支援、地域資源を活かした観光の推進と郷土愛の醸成
- ②子育て支援・教育環境の充実に取り組めます
子育て支援策の拡充、子どもの教育環境の充実
- ③しごとの支援・創出に取り組めます
農家の育成・経営支援、農産物の高付加価値化・販路拡大、企業誘致の推進
- ④健康で安心して暮らせるまちづくりに取り組めます
地域づくりの住民活動の支援、地域の安心・安全の活動の推進、公共施設の適切な維持管理、健康づくり・介護予防の推進



▲ 奥州汗かき地蔵

▼ トマト甘酒



Q. 中小企業者向けの制度融資や施策について教えてください。

①中小企業の振興発展に資するため、村内において事業を営む中小企業者の経営合理化資金の融通を促進します。

制度名	融資限度額	貸付利率(年)	期間	保証料
中島村中小企業経営合理化資金融資制度	運転	金融機関特約利率	7年以内 (設備は、据置期間を含む)	0.35 ~ 1.40
	設備			

②中小商工業の振興発展に資するため、組合等融資の事業資金を借り入れした中小商工業者に対し、返済期間当初の3年間の当該借入金の利子を補給します。

- 対象資金等：福島県商工事業協同組合融資、日本政策金融公庫小規模事業者経営改善資金、小規模企業育成資金
- 対象事業者：中島村に1年以上居住し、村税及び中島村商工会の会費を完納したもの

☆業務概況

事業概況（2月分）

（単位：千円、％）

当 月 中				項 目		当 月 末			
件 数	金 額	前年同月比				件 数	金 額	前年同月比	
		件 数	金 額	件 数	金 額				
				保 証 申 込	期首繰越	63	1,056,230		
798	14,779,577	104.0	112.5		本年度中	7,734	116,133,450	112.6	123.8
0	0	—	—	拒 絶		0	0	-	-
29	354,349	138.1	83.8	申 込 取 消		358	4,157,906	100.8	93.0
	79,450		80.1	査 定 減 額			876,743		66.6
				調 査 中		139	3,139,878	110.3	140.4
				保 証 承 諾	期首繰越	43,205	573,998,073		
740	13,027,091	104.1	111.8		本年度中	7,300	109,015,153	100.2	105.6
10	146,100	166.7	335.1	保 証 後 取 消		75	1,164,882	125.0	137.7
570	10,717,458	108.8	120.5	償 還		5,806	111,645,791		
				貸 付 報 告 未 着		294	5,573,549	107.7	115.9
				保 証 債 務 残 高		44,071	561,471,207	103.2	99.6
				期首求償権残高		141	828,464		
44	423,895	122.2	102.8	代 位 弁 済	元 金	259	3,157,797	124.5	178.9
	3,279		98.9		利 息		23,227		143.1
44	427,175	122.2	102.8		計	259	3,181,024	124.5	178.6
1	25,505	—	738.0	回 収		4	117,262	133.3	295.9
0	0	—	—	償 却		2	50,446	50.0	297.3
				求 償 権 残 高		394	3,841,781	106.5	182.8

令和4年度 各種感謝制度実施状況

1. 中小企業支援 感謝制度

- (1) **実施期間** 令和4年4月1日～令和5年3月31日（当協会処理日基準の保証実行ベース）
- (2) **対象基準** ①今期末（令和5年3月31日）の保証債務残高が前期末を上回っていること。
 ②今期末の延滞率（延滞残高／保証債務残高）が今年度目標である2.0%以内であること。
 ③今期末の代位弁済率（代位弁済額／保証債務残高）が平均代位弁済率以内であること。
- (3) **感謝内容** 上記基準を満たしている店舗で、今期末の保証債務残高が以下の群別毎に分類して伸び率の高い上位店舗に対し、感謝状を贈呈します。

2月末現在の各群別上位店舗は次のとおりです（尚、順位は暫定となっております）。

期末における感謝状贈呈店舗は、基準①～③による各群上位店舗となります。

《第1群》保証債務残高 25億円以上

順位	店 舗 名	前期末比(%)	順位	店 舗 名	前期末比(%)
1	東邦銀行 郡山東支店	116.3	5	東邦銀行 会津一之町支店	108.0
2	福島銀行 会津支店	113.5	6	東邦銀行 本店	107.8
3	常陽銀行 郡山支店	110.3	7	東邦銀行 白河支店	107.3
4	常陽銀行 福島支店	108.6	8	東邦銀行 郡山営業部	106.5

《第2群》保証債務残高 15億円以上25億円未満

順位	店 舗 名	前期末比(%)	順位	店 舗 名	前期末比(%)
1	福島県商工信用組合 南福島支店	116.5	5	福島銀行 福島北支店	110.6
2	二本松信用金庫 金色支店	115.3	6	福島銀行 原町支店	107.9
3	東邦銀行 二本松支店	113.4	7	東邦銀行 矢吹支店	106.4
4	福島銀行 船引支店	112.5	8	福島銀行 本宮支店	106.2

《第3群》保証債務残高 10億円以上15億円未満

順位	店 舗 名	前期末比(%)	順位	店 舗 名	前期末比(%)
1	東邦銀行 飯野支店	119.1	5	福島信用金庫 伊達支店	112.6
2	福島信用金庫 川俣支店	116.1	6	東邦銀行 西福島支店	112.2
3	東邦銀行 船引支店	114.9	7	東邦銀行 小野支店	109.8
4	福島信用金庫 瀬上支店	114.8	8	東邦銀行 大槻支店	108.3

《第4群》保証債務残高 7億円以上10億円未満

順位	店 舗 名	前期末比(%)	順位	店 舗 名	前期末比(%)
1	東邦銀行 梁川支店	143.5	5	大東銀行 うねめ支店	108.4
2	東邦銀行 東福島支店	119.3	6	大東銀行 福島南支店	107.8
3	東邦銀行 瀬上支店	116.3	7	福島銀行 飯坂支店	103.5
4	いわき信用組合 四倉支店	111.1	8	福島銀行 笹谷支店	103.4

《第5群》保証債務残高 5億円以上7億円未満

順位	店 舗 名	前期末比(%)	順位	店 舗 名	前期末比(%)
1	東邦銀行 檜葉支店	260.8	5	福島銀行 矢祭支店	104.9
2	東邦銀行 八山田支店	150.9	6	郡山信用金庫 開成山支店	104.8
3	福島銀行 菜根支店	110.7	7	あぶくま信用金庫 東支店	103.4
4	東邦銀行 浅川支店	107.4	8	大東銀行 古殿支店	102.2

《第6群》保証債務残高 3億円以上5億円未満

順位	店 舗 名	前期末比(%)	順位	店 舗 名	前期末比(%)
1	あぶくま信用金庫 飯館支店	165.2	5	会津商工信用組合 門田支店	103.9
2	東邦銀行 神谷支店	115.2	6	会津信用金庫 本郷支店	100.9
3	あぶくま信用金庫 小高支店	113.3	7	東邦銀行 渡利支店	98.8
4	東邦銀行 平野支店	107.3	8	ひまわり信用金庫 四倉支店	98.8

2. 新規企業支援 感謝制度

- (1) **実施期間** 令和4年4月1日～令和5年3月31日（当協会処理日基準の保証実行ベース）
 (2) **対象企業** 申込時に保証債務残高がない企業で、保証期間が1年以上のもの。
 (3) **感謝内容** 対象企業10企業（以後、20企業、30企業・・・）を達成した金融機関の店舗に対し、その都度、感謝状を贈呈します。
 2月末現在の上位店舗は、次のとおりです。

件数	店 舗 名	件数	店 舗 名
29	東邦銀行 本店	9	東邦銀行 方木田支店
16	東邦銀行 いわき営業部	9	東邦銀行 郡山東支店
15	東邦銀行 矢吹支店	9	福島信用金庫 南支店
15	いわき信用組合 本店	8	東邦銀行 北福島支店
13	東邦銀行 須賀川支店	8	東邦銀行 郡山南支店
13	福島信用金庫 北支店	8	東邦銀行 郡山荒井支店
12	東邦銀行 白河支店	8	東邦銀行 谷川瀬支店
11	郡山信用金庫 本店	8	福島銀行 本店
11	あぶくま信用金庫 本店	8	福島銀行 平支店
10	東邦銀行 福島西中央支店	8	二本松信用金庫 金色支店
10	東邦銀行 三春支店	8	福島信用金庫 東支店
10	東邦銀行 会津営業部	8	福島信用金庫 保原支店
10	二本松信用金庫 本店	8	福島県商工信用組合 富久山支店
10	福島信用金庫 本店	8	いわき信用組合 平支店
10	福島県商工信用組合 南福島支店		
10	いわき信用組合 郷ヶ丘支店		

※取扱件数8件以上の店舗を掲載

3. 経営支援連携保証 感謝制度

- (1) **実施期間** 令和4年4月1日～令和5年3月31日（保証承諾ベース）
 (2) **対象基準** 以下の対象制度の合計保証承諾件数が3件以上。

《対象制度》

① 伴走支援型特別保証制度
② 経営力強化保証制度
③ 福島県経営力強化保証制度
④ 事業再生計画実施関連保証（感染症対応型）制度（改善サポ感染）
⑤ 事業再生計画実施関連保証制度（改善サポート保証）
⑥ 事業再生保証制度（事業再生）
⑦ 事業再生円滑化関連保証制度（再生円滑）
⑧ 福島県事業再生資金融資保証制度
⑨ オールふくしま経営支援対応資金融資保証制度
⑩ 経営力向上関連保証制度

- (3) **感謝内容** 上記基準を満たした上位10店舗に対し、感謝状を贈呈します。
 （注）件数同順位の場合は、企業数上位を優先し、次いで金額上位とします。
 2月末現在の上位店舗は、次のとおりです。

件数	店 舗 名	件数	店 舗 名
20	福島信用金庫 本店	9	常陽銀行 郡山支店
19	東邦銀行 本店	9	福島信用金庫 南支店
15	会津商工信用組合 喜多方支店	9	福島信用金庫 北支店
12	福島信用金庫 東支店	8	会津信用金庫 本店
12	二本松信用金庫 金色支店	7	会津信用金庫 南支店
10	福島銀行 平支店	6	福島銀行 二本松支店
10	福島県商工信用組合 南福島支店	6	いわき信用組合 本店
10	大東銀行 会津支店	6	福島信用金庫 西支店
10	二本松信用金庫 安達支店	6	二本松信用金庫 本店
9	福島信用金庫 国見支店		

※取扱件数6件以上の店舗を掲載

4. ダブルサポート保証 感謝制度

- (1) 実施期間 令和4年4月1日～令和5年3月31日（保証承諾ベース）
- (2) 対象基準
- ・保証承諾金額上位5店舗（但し、承諾件数3件以上とする。）
 - ・保証承諾件数上位5店舗（但し、承諾件数3件以上とする。）
- (3) 感謝内容 上記基準を満たした店舗に対し、感謝状を贈呈します。
- （注）重複して達成した場合は、金額達成優先、金額同順位は件数上位、件数同順位は金額上位とします。
- 2月末現在の上位店舗は、次のとおりです。

《承諾金額部門》

（単位：千円）

店 舗 名	金 額	件数
福島銀行 白河支店	216,000	7
福島信用金庫 本店	206,000	3
東邦銀行 植田支店	200,000	2
いわき信用組合 郷ヶ丘支店	150,000	5
東邦銀行 いわき営業部	146,000	3
東邦銀行 飯野支店	128,000	2
東邦銀行 郡山中町支店	107,000	2
東邦銀行 いわき鹿島支店	105,000	3
白河信用金庫 本店	100,000	1
福島信用金庫 森合支店	100,000	1
福島県商工信用組合 本店	98,000	5
福島銀行 平支店	97,500	5
福島県商工信用組合 松川支店	96,500	6
東邦銀行 会津一之町支店	90,000	2
福島銀行 福島南支店	90,000	1
東邦銀行 梁川支店	85,000	2
東邦銀行 二本松支店	85,000	1
常陽銀行 須賀川支店	80,000	2
東邦銀行 須賀川東支店	80,000	1
福島信用金庫 梁川支店	80,000	1

※取扱金額80,000千円以上の店舗を掲載

《承諾件数部門》

（単位：千円）

店 舗 名	件数	金 額
福島銀行 白河支店	7	216,000
福島県商工信用組合 松川支店	6	96,500
いわき信用組合 本店	6	60,500
いわき信用組合 郷ヶ丘支店	5	150,000
福島県商工信用組合 本店	5	98,000
福島銀行 平支店	5	97,500
福島県商工信用組合 白河支店	5	63,000
常陽銀行 平支店	4	78,000
いわき信用組合 泉支店	4	61,500
東邦銀行 本店	4	43,300
福島信用金庫 本店	3	206,000
東邦銀行 いわき営業部	3	146,000
東邦銀行 いわき鹿島支店	3	105,000
福島銀行 開成支店	3	73,000
福島信用金庫 瀬上支店	3	61,000
会津信用金庫 喜多方東支店	3	59,000
いわき信用組合 植田支店	3	49,000
ひまわり信用金庫 本店	3	49,000
東邦銀行 郡山卸町支店	3	44,500
会津商工信用組合 本店	3	41,000
福島県商工信用組合 朝日支店	3	37,000
福島銀行 本店	3	35,500
福島信用金庫 東支店	3	31,000
福島県商工信用組合 桜通支店	3	11,500

※取扱件数3件以上の店舗を掲載

5. どっしりくん取り組み 感謝制度

- (1) 実施期間 令和4年4月1日～令和5年3月31日
- (2) 対象基準 保証債務残高増加（令和4年3月31日比）上位10店舗
- (3) 感謝内容 上記基準を満たした上位10店舗に対し、感謝状を贈呈します。

2月末現在の上位店舗は、次のとおりです。

《債務残高増加額》

(単位：千円)

店 舗 名	増加金額
東邦銀行 郡山営業部	200,000
大東銀行 富久山支店	185,000
大東銀行 安積支店	175,000
大東銀行 須賀川支店	170,000
東邦銀行 福島西中央支店	167,000
東邦銀行 南福島支店	161,000
福島銀行 原町支店	153,000
東邦銀行 いわき営業部	141,000
大東銀行 平支店	138,400
大東銀行 本宮支店	138,000
福島銀行 会津支店	132,500
大東銀行 小名浜支店	120,400
東邦銀行 東福島支店	120,000
福島銀行 船引支店	120,000
福島銀行 郡山営業部	119,400
東邦銀行 二本松支店	116,000
福島銀行 開成支店	114,000
東邦銀行 喜多方支店	106,000
東邦銀行 いわき泉支店	105,000
大東銀行 保原支店	100,000

※前年度末比100,000千円以上の店舗を掲載

金融機関 店舗別ランキング

1. 保証債務残高上位 100 店舗

(令和5年2月末現在)

(単位:百万円、%)

順位	店 舗 名		保証債務 残 高	前年比	順位	店 舗 名		保証債務 残 高	前年比
1	常陽銀行	郡山支店	10,797	128.3	51	郡山信用金庫	安積支店	2,447	95.9
2	東邦銀行	本店	8,890	115.1	52	大東銀行	喜多方支店	2,433	90.1
3	東邦銀行	郡山営業部	8,117	108.5	53	福島県商工信用組合	桜通支店	2,401	94.8
4	福島銀行	平支店	7,384	103.3	54	あぶくま信用金庫	本店	2,329	100.7
5	東邦銀行	いわき営業部	7,184	102.7	55	福島銀行	喜多方支店	2,312	95.7
6	大東銀行	本店	6,973	101.2	56	いわき信用組合	泉支店	2,308	91.0
7	大東銀行	安積支店	5,415	100.4	57	東邦銀行	郡山北支店	2,301	105.0
8	福島銀行	本店	5,343	104.5	58	東邦銀行	安積支店	2,287	104.7
9	大東銀行	須賀川支店	5,289	99.0	59	大東銀行	金屋支店	2,262	96.2
10	東邦銀行	小名浜支店	5,274	97.5	60	福島信用金庫	保原支店	2,241	97.2
11	福島銀行	郡山営業部	5,093	98.9	61	東邦銀行	富田支店	2,231	97.7
12	東邦銀行	会津営業部	4,728	107.4	62	二本松信用金庫	本宮支店	2,230	104.3
13	福島県商工信用組合	本店	4,579	95.1	63	いわき信用組合	平支店	2,224	95.5
14	大東銀行	平支店	4,475	93.6	64	東邦銀行	相馬支店	2,223	98.1
15	大東銀行	本宮支店	4,357	103.1	65	大東銀行	植田支店	2,223	92.9
16	大東銀行	富久山支店	4,174	98.0	66	東邦銀行	方木田支店	2,207	98.3
17	大東銀行	福島支店	4,151	99.5	67	東邦銀行	田島支店	2,160	98.4
18	東邦銀行	喜多方支店	4,063	98.7	68	大東銀行	朝日支店	2,156	98.8
19	大東銀行	方八町支店	4,033	97.3	69	常陽銀行	植田支店	2,127	91.1
20	東邦銀行	原町支店	4,026	91.8	70	いわき信用組合	玉川支店	2,127	89.7
21	大東銀行	小名浜支店	3,844	89.0	71	大東銀行	二本松支店	2,097	97.3
22	福島信用金庫	本店	3,816	93.0	72	会津信用金庫	喜多方支店	2,087	97.9
23	東邦銀行	郡山東支店	3,653	118.9	73	いわき信用組合	郷ヶ丘支店	2,064	98.4
24	大東銀行	会津支店	3,620	100.7	74	東邦銀行	矢吹支店	2,063	106.7
25	東邦銀行	須賀川支店	3,524	104.2	75	福島銀行	船引支店	2,063	111.7
26	大東銀行	白河支店	3,501	98.5	76	いわき信用組合	内郷支店	2,028	99.0
27	常陽銀行	平支店	3,486	98.6	77	福島信用金庫	東支店	1,983	99.3
28	福島銀行	小名浜支店	3,471	97.0	78	福島信用金庫	西支店	1,981	92.7
29	東邦銀行	白河支店	3,442	109.4	79	東邦銀行	湯本支店	1,970	105.3
30	いわき信用組合	本店	3,365	94.4	80	福島銀行	二本松支店	1,943	100.2
31	東邦銀行	郡山卸町支店	3,361	105.8	81	福島銀行	植田支店	1,940	101.4
32	福島銀行	会津支店	3,334	111.9	82	須賀川信用金庫	本店	1,926	88.4
33	福島銀行	白河支店	3,235	98.0	83	福島銀行	原町支店	1,918	110.2
34	東邦銀行	会津一之町支店	3,228	109.2	84	東邦銀行	郡山中町支店	1,897	103.9
35	福島銀行	須賀川支店	3,183	100.0	85	須賀川信用金庫	郡山支店	1,886	96.3
36	大東銀行	原町支店	3,132	98.1	86	福島銀行	大槻支店	1,876	92.8
37	会津信用金庫	本店	3,083	100.7	87	東邦銀行	植田支店	1,870	97.1
38	東邦銀行	郡山南支店	3,080	106.6	88	会津信用金庫	猪苗代支店	1,860	96.0
39	常陽銀行	福島支店	2,970	118.3	89	東邦銀行	南福島支店	1,853	102.2
40	二本松信用金庫	本店	2,891	97.2	90	二本松信用金庫	金色支店	1,811	115.7
41	郡山信用金庫	本店	2,855	102.7	91	大東銀行	久留米支店	1,810	95.2
42	東邦銀行	本宮支店	2,846	91.0	92	大東銀行	湯本支店	1,790	103.6
43	常陽銀行	会津支店	2,811	99.2	93	大東銀行	相馬支店	1,785	95.8
44	福島信用金庫	南支店	2,625	89.5	94	大東銀行	保原支店	1,779	103.2
45	福島銀行	福島南支店	2,602	98.8	95	福島銀行	福島西支店	1,771	101.2
46	会津信用金庫	駅前支店	2,575	94.2	96	ひまわり信用金庫	小名浜支店	1,771	95.6
47	福島銀行	安積支店	2,560	95.8	97	福島銀行	猪苗代支店	1,765	105.2
48	大東銀行	矢野目支店	2,554	94.4	98	福島信用金庫	吉井田支店	1,726	96.7
49	東邦銀行	北福島支店	2,537	106.1	99	福島銀行	福島北支店	1,719	110.8
50	東邦銀行	二本松支店	2,454	111.7	100	東邦銀行	福島西中央支店	1,712	104.4

※店舗統廃合の場合、前年比は統廃合前の数値としております。

2. 保証承諾上位 30 店舗

(当 月 中)

(令和 5 年 2 月末現在)

(当 月 末)

(単位:千円)

順位	店 舗 名		保証承諾	
			件数	金額
1	東邦銀行	原町支店	12	413,000
2	東邦銀行	本店	10	376,900
3	福島銀行	会津支店	3	330,000
4	東邦銀行	喜多方支店	8	283,000
5	常陽銀行	福島支店	5	270,000
6	大東銀行	本宮支店	8	264,000
7	常陽銀行	郡山支店	5	236,000
8	大東銀行	福島支店	9	232,370
9	会津信用金庫	本店	9	214,000
10	東邦銀行	会津営業部	9	213,000
11	東邦銀行	田島支店	6	212,000
12	東邦銀行	小名浜支店	12	205,700
13	東邦銀行	白河支店	6	184,000
14	二本松信用金庫	安達支店	5	173,000
15	大東銀行	安積支店	5	170,670
16	いわき信用組合	本店	7	159,110
17	東邦銀行	いわき営業部	5	155,860
18	東邦銀行	須賀川支店	6	132,300
19	会津信用金庫	駅前支店	6	131,000
20	東邦銀行	福島西中央支店	4	122,000
21	福島銀行	平支店	13	115,000
22	ひまわり信用金庫	小名浜支店	4	115,000
23	東邦銀行	東福島支店	5	110,300
24	東邦銀行	いわき泉支店	4	105,000
25	会津商工信用組合	喜多方支店	2	103,000
26	大東銀行	会津支店	4	102,000
27	福島銀行	小名浜支店	6	101,847
28	二本松信用金庫	本宮支店	3	99,000
29	足利銀行	郡山支店	3	98,000
30	常陽銀行	須賀川支店	3	95,000

※金額同順位の場合は、件数が多い方を上位とします。

順位	店 舗 名		保証承諾	
			件数	金額
1	常陽銀行	郡山支店	93	2,994,680
2	東邦銀行	本店	93	2,482,420
3	東邦銀行	郡山営業部	83	2,250,730
4	福島銀行	平支店	103	1,771,048
5	東邦銀行	いわき営業部	74	1,602,160
6	大東銀行	本宮支店	67	1,477,300
7	東邦銀行	原町支店	47	1,379,795
8	東邦銀行	小名浜支店	70	1,329,208
9	福島銀行	会津支店	43	1,090,218
10	福島銀行	本店	65	1,078,940
11	東邦銀行	郡山東支店	52	1,054,920
12	東邦銀行	喜多方支店	43	1,032,326
13	東邦銀行	二本松支店	50	918,700
14	大東銀行	福島支店	51	897,270
15	東邦銀行	白河支店	35	859,270
16	東邦銀行	方木田支店	40	826,400
17	大東銀行	本店	65	824,700
18	東邦銀行	北福島支店	35	789,669
19	常陽銀行	福島支店	28	785,343
20	福島銀行	原町支店	36	778,400
21	福島銀行	小名浜支店	42	774,747
22	東邦銀行	植田支店	32	766,190
23	大東銀行	原町支店	30	758,000
24	東邦銀行	会津営業部	52	749,000
25	東邦銀行	福島西中央支店	47	744,800
26	福島銀行	郡山営業部	50	726,700
27	大東銀行	安積支店	30	705,670
28	東邦銀行	相馬支店	27	695,000
29	東邦銀行	会津一之町支店	36	694,000
30	福島信用金庫	本店	64	690,050

3. 保証利用企業数上位 50 店舗

(令和 5 年 2 月末現在)

順位	店 舗 名		利用企業数
1	東邦銀行	いわき営業部	293
2	東邦銀行	本店	284
3	福島銀行	本店	262
4	常陽銀行	郡山支店	252
5	福島銀行	平支店	250
6	福島県商工信用組合	本店	245
7	いわき信用組合	本店	243
8	東邦銀行	郡山営業部	242
9	福島信用金庫	本店	219
10	福島銀行	郡山営業部	204
11	大東銀行	本店	203
12	東邦銀行	会津営業部	200
13	大東銀行	平支店	190
14	東邦銀行	小名浜支店	188
15	東邦銀行	須賀川支店	187
16	いわき信用組合	平支店	183
17	大東銀行	富久山支店	176
18	大東銀行	福島支店	171
19	東邦銀行	原町支店	170
20	大東銀行	小名浜支店	169
21	大東銀行	須賀川支店	168
22	会津信用金庫	本店	167
23	福島信用金庫	南支店	166
24	大東銀行	方八町支店	161
25	あぶくま信用金庫	本店	161

※利用企業数が同数の場合は、債務残高が多い方を上位とします。

順位	店 舗 名		利用企業数
26	ひまわり信用金庫	本店	159
27	大東銀行	本宮支店	157
28	大東銀行	安積支店	154
29	郡山信用金庫	安積支店	152
30	福島信用金庫	東支店	152
31	福島銀行	白河支店	147
32	二本松信用金庫	本店	147
33	東邦銀行	白河支店	145
34	郡山信用金庫	本店	144
35	福島県商工信用組合	桜通支店	142
36	福島県商工信用組合	南福島支店	142
37	東邦銀行	喜多方支店	141
38	東邦銀行	郡山東支店	141
39	福島信用金庫	吉井田支店	141
40	福島県商工信用組合	富久山支店	141
41	大東銀行	白河支店	137
42	福島銀行	会津支店	137
43	福島信用金庫	西支店	136
44	福島銀行	小名浜支店	135
45	常陽銀行	平支店	134
46	須賀川信用金庫	郡山支店	133
47	二本松信用金庫	本宮支店	129
48	福島県商工信用組合	本宮支店	129
49	須賀川信用金庫	本店	128
50	東邦銀行	二本松支店	127

「継続サポート（どっしりくん）」承諾実績について

(単位：千円、%)

	当月（2月）中				当期中			
	件数	金額	件数構成比	金額構成比	件数	金額	件数構成比	金額構成比
福島営業店	36	573,000	28.3	28.0	343	5,026,300	27.1	27.7
郡山支店	28	483,000	22.0	23.6	354	5,347,600	28.0	29.4
白河支店	10	107,000	7.9	5.2	79	999,500	6.2	5.5
会津支店	25	390,000	19.7	19.0	187	2,544,800	14.8	14.0
いわき支店	21	370,000	16.5	18.1	244	3,239,080	19.3	17.8
相双支店	7	125,000	5.5	6.1	58	1,010,000	4.6	5.6
合計	127	2,048,000	100.0	100.0	1,265	18,167,280	100.0	100.0

「創業関連保証」承諾実績について

(単位：千円、%)

	当月（2月）中				当期中			
	件数	金額	件数構成比	金額構成比	件数	金額	件数構成比	金額構成比
福島営業店	9	40,470	31.0	22.4	91	403,789	36.0	31.2
郡山支店	10	90,000	34.5	49.9	88	515,680	34.8	39.8
白河支店	1	10,000	3.4	5.5	7	63,800	2.8	4.9
会津支店	3	20,500	10.3	11.4	21	108,550	8.3	8.4
いわき支店	5	16,400	17.2	9.1	34	150,030	13.4	11.6
相双支店	1	3,100	3.4	1.7	12	53,100	4.7	4.1
合計	29	180,470	100.0	100.0	253	1,294,949	100.0	100.0

「災害関係保証」・「東日本大震災復興緊急保証」承諾実績について

(単位：千円)

	平成23年3月14日～ 令和4年3月末日迄		当月中		当月末(令和4年度)		累計	
	件数	金額	件数	金額	件数	金額	件数	金額
福島営業店	7,816	130,413,438	38	1,305,400	384	10,009,524	8,200	140,422,962
（うち、ふくしま復興）	7,662	126,635,671	38	1,305,400	374	9,757,524	8,036	136,393,195
郡山支店	9,817	179,693,323	24	646,290	368	10,012,442	10,185	189,705,765
（うち、ふくしま復興）	8,932	164,861,816	23	566,290	356	9,669,842	9,288	174,531,658
白河支店	2,489	40,697,109	10	199,000	72	2,278,530	2,561	42,975,639
（うち、ふくしま復興）	2,413	39,218,807	10	199,000	70	2,233,530	2,483	41,452,337
会津支店	4,379	73,920,928	16	654,500	128	3,905,501	4,507	77,826,429
（うち、ふくしま復興）	4,257	72,250,473	16	654,500	125	3,856,590	4,382	76,107,063
いわき支店	5,221	96,916,239	24	626,700	196	5,725,719	5,417	102,641,958
（うち、ふくしま復興）	4,574	87,789,557	24	626,700	187	5,287,337	4,761	93,076,894
相双支店	1,672	38,616,693	12	284,000	111	2,846,140	1,783	41,462,833
（うち、ふくしま復興）	1,641	37,643,674	11	234,000	100	2,425,140	1,741	40,068,814
合計	31,394	560,257,729	124	3,715,890	1,259	34,777,856	32,653	595,035,585
（うち、ふくしま復興）	29,479	528,399,997	122	3,585,890	1,212	33,229,963	30,691	561,629,960

※災害特例保険（平成23年3月14日～）と東日本大震災復興緊急特例保険（平成23年5月23日～）を利用した保証を合算して掲載しております。

経営相談会

中小企業のみなさま
資金繰り、事業のお悩み

保証協会へ ご相談ください!!

相談
無料



福島県信用保証協会
イメージキャラクター
さすけね君

コロナ融資の返済も
あるし、返済見直し
できないかな?

売上も利益も
伸ばしたいなあ～

創業
したいけど、
何が必要?



創業

生産性向上

経営改善

資金繰り

事業計画策定

事業承継

経営相談 **随時** 受付中!!

保証協会が **全力** サポート!

中小企業の皆様が抱える様々なお悩みについて福島県信用保証協会が
ご相談をお受けし、解決のお手伝いをいたします。



申込方法

お電話、裏面の申込書を FAX、保証協会の HP よりお申込みいただけます。
尚、事前予約をお願いしております。

お申込みは
こちらから

お問い合わせ先

福島営業店 福島市三河南町1-20
コラッセふくしま10階

担当地区 福島市、伊達市、二本松市
本宮市、伊達郡、安達郡

TEL 024-526-1530
FAX 024-533-8721

郡山支店 郡山市清水台1-3-8
郡山商工会議所会館3階

担当地区 郡山市、須賀川市、田村市、岩瀬郡
田村郡、石川郡(浅川町を除く)

TEL 024-932-2769
FAX 024-925-2637

白河支店 白河市道場小路96-5
白河商工会議所会館2階

担当地区 白河市、西白河郡、東白川郡
石川郡浅川町

TEL 0248-24-0156
FAX 0248-24-1419

会津支店 会津若松市南千石町2-19

担当地区 会津若松市、喜多方市、大沼郡
河沼郡、耶麻郡、南会津郡

TEL 0242-23-9171
FAX 0242-23-9173

いわき支店 いわき市平字材木町3-1

担当地区 いわき市

TEL 0246-23-3570
FAX 0246-25-5729

相双支店 南相馬市原町区本町1-3

担当地区 南相馬市、相馬市、相馬郡、双葉郡

TEL 0244-23-5105
FAX 0244-24-5905



福島県信用保証協会 経営支援室

TEL 024-526-1520 FAX 024-573-8489

福島市三河南町 1-20 コラッセふくしま 10 階

HP <https://www.fukushima-cgc.or.jp/>

ご注意事項

- ご相談の際に知り得た個人情報及び、相談会における情報は、本業務の為に使用し、それ以外には使用しません。
- 相談内容によっては応じられない場合がございますので、予めご了承ください。



本・支店の事務所一覧

本店

〒960-8053 福島市三河南町1番20号
 コラッセふくしま10階、11階
 TEL (024) 526-2331(代)
 FAX (024) 536-5090
 福島営業店 / TEL (024) 526-1530
 FAX (024) 533-8721
 保証統括課 / TEL (024) 573-5265
 FAX (024) 534-3619
 管理統括課 / TEL (024) 525-3537
 FAX (024) 534-3619
 経営支援室 / TEL (024) 526-1520
 FAX (024) 573-8489

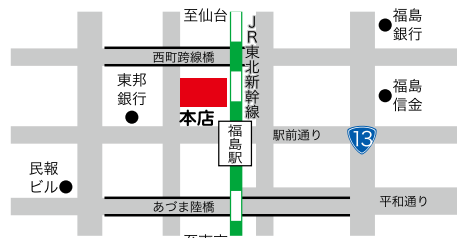

郡山支店

〒963-8005
 郡山市清水台1丁目3番8号
 郡山商工会議所会館3階
 TEL (024) 932-2769(代)
 FAX (024) 925-2637



白河支店

〒961-0957
 白河市道場小路96番地5
 白河商工会議所会館3階
 TEL (0248) 24-0156(代)
 FAX (0248) 24-1419

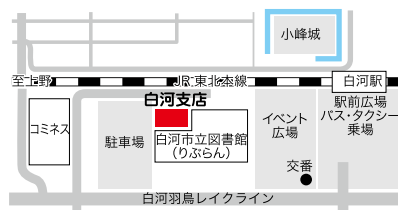

会津支店

〒965-0816
 会津若松市南千石町2番19号
 TEL (0242) 23-9171(代)
 FAX (0242) 23-9173

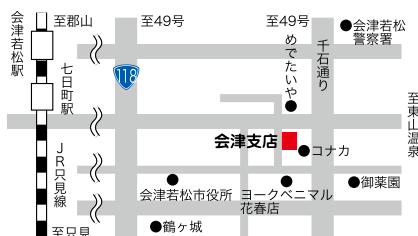

いわき支店

〒970-8026
 いわき市平字材木町3番地の1
 TEL (0246) 23-3570(代)
 FAX (0246) 25-5729

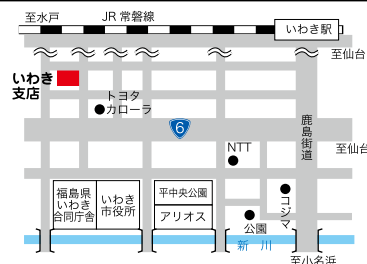

相双支店

〒975-0008
 南相馬市原町区本町1丁目3番地
 TEL (0244) 23-5105(代)
 FAX (0244) 24-5905

