

保証月報



湖南町のそば畑（郡山市）

CONTENTS

お知らせ

- ・ 2023年度 職員募集（経験者採用）について
- ・ 「1 Day 仕事体験」の開催について
- ・ 「ネットワーク会議」の開催について etc.

7月の保証動向

金融機関店舗紹介コーナー

町村紹介コーナー

業務概況

令和5年度 各種感謝制度実施状況



イメージキャラクター「さすけね君」

県起業家支援保証 スタートアップ創出促進保証枠

令和5年4月
スタート!

特
徴

- 貸付限度額 **3,500万円**
- 貸付金利 **金融機関所定利率**
- 保証料 **0.55%**
- 連帯保証人 **不要**



詳しくは保証協会
HPでチェック!

項目	福島県起業家支援保証 スタートアップ創出促進保証枠
ご利用 できる 方	次のいずれかに該当する創業者または創業者である中小企業者 ア. 事業を営んでいない個人で、2か月以内に新たに会社を設立し、当該会社が事業を開始する具体的計画を有する方。(認定特定創業支援事業により経済産業省令で定める支援を受けて創業を行おうとする方は6か月以内。) イ. 中小企業者である会社で、自らの事業の全部又は一部を継続して実施しつつ、新たに中小企業者である会社を設立し、かつ、当該新たに設立された会社が事業を開始する具体的な計画を有する方。 ウ. 事業を営んでいない個人により設立された会社で、その設立の日以降5年を経過していない方。 エ. 中小企業者である会社で、自らの事業の全部又は一部を継続して実施しつつ、新たに設立した会社であって、その設立の日以後5年を経過していない方。 オ. 事業を営んでいない個人が事業を開始した日以後5年を経過していない創業者であって新たに会社を設立した方(以下、会社設立創業者という)が、事業の譲渡により事業の全部又は一部を当該会社に承継させるときは、当該会社設立創業者が事業を開始した日から起算して5年を経過していない方。 (個人創業し、その後法人成りしたケース)
資金 用途	運転資金・設備資金
融資 期間	10年以内(据置期間は1年以内) ※申込金融機関において本保証付融資と原則同時にプロパー融資を実行、又は保証申込み時においてプロパー融資の残高がある場合は、据置期間を3年以内となります。
返済 方法	分割返済
担保	不要
必要 書類	創業計画書(スタートアップ創出促進保証制度用)

※創業予定者及び創業後、税務申告1期末了の方は創業資金総額の1/10以上の自己資金を有していることが必要
※創業者が会社を設立して原則3年目及び5年目に、中小企業活性化協議会によるガバナンス体制の整備に関するチェックを受けることが要件。
※保証承諾時における中小企業者のデータ(中小企業者の商号、所在地、資本金等)を、保証協会が管轄の経済産業局経由で経済産業省に対して情報提供することとなります。

2023年
8月号

湖南町のそば畑(郡山市)

郡山市湖南町の中野地区には「そば街道」と呼ばれる場所があります。9月になるとそばの白い花が一面に広がり、葉の緑と相まって薄緑色のじゅうたんを広がたような爽やかな光景になります。天気良ければ奥に磐梯山が望めます。

そばの花は、6ミリくらいの白い小さな花(正しくはガク)をたくさんつけ、受粉すると縦型の黒い実が成り、その殻を取り除き精製したものがそば粉になります。

猪苗代湖の南に位置する湖南地区は標高500~1,000mで寒暖の差が大きく、そばの栽培に最適。福島県のそばの作付面積は全国5位、収穫量は全国7位となっています。

今年度の表紙について

令和5年度保証月報の表紙では、第一印刷権主催のフォトコンテストとコラボし、福島県美しい風景を美しい写真でお届けします。

第11回花見山フォトコンテスト
福島ふるさと部門より
「ソバの園」高橋 忠さん(福島市)



お知らせ

2023年度 職員募集（経験者採用）について

45歳未満の方（大卒以上）を若干名募集しています。

公的保証・経営支援による中小企業への支援を通じて、地域経済へ貢献することができるやりがいのある仕事です。多くの皆さまからのご応募をお待ちしております！詳しくは、ホームページの応募要領をご覧ください。



締切間近!!

応募期間: ~ 2023年8月31日(木) (必着)

●応募方法等詳しくは、本ページ右下のQR「HP(リクルート情報)」にてご確認ください。

「1 Day 仕事体験」を開催します

福島県信用保証協会の組織や業務について学生のみなさんに知っていただく機会として、大学生・大学院生を対象とした「1 Day 仕事体験」を開催します。今回は、グループワークを通して当協会の業務を体験していただく予定です。多くの皆さまのご応募、お待ちしております！

【1 Day 仕事体験・概要】

日 時	第1回 2023年8月23日(水) 13:30~17:00 ※受付終了 第2回 2023年9月4日(月) 13:30~17:00 (締切8/31)
場 所	コラッセふくしま4階 401会議室
募 集 人 数	各回15名程度
応 募 条 件	大学生・大学院生(学部・学科・学年不問) ※報酬・交通費は支給しません。
内 容(予定)	当協会の組織・業務の説明、グループワーク、座談会
申 込 方 法	マイナビ: エントリー画面よりお申し込みください。 メール: 当協会にメールをお願いいたします。 ※大学名、学部、学年、氏名、参加希望日を記載ください。 E-mail: fcgc01@ad.wakwak.com

〈HP(リクルート情報)〉



「採用」「1 Day 仕事体験」
に関するお問い合わせ先

【総務部 総務企画課】

TEL: 024-526-2331

FAX: 024-536-5090 採用担当 まで!

健康企業経営 「銀の認証」を取得しました

当協会では、健康で安心して働ける職場環境づくりと、健やかで心豊かに生活できる活力ある社会の実現に向け、近年健康経営に取り組んでいます。

令和3年4月に健康保険組合の「健康企業宣言」に参加し、当協会の衛生委員会を介して健康づくりに係る取り組みを推進した結果、昨年に引き続き2度目の健康優良企業「銀の認証」を取得しました。



7月の保証動向

7月中の保証承諾は、件数 787 件 (前年同月比 125.9%)、金額 131 億 34 百万円 (同 152.8%) となり、件数、金額ともに前年同月を上回った。

保証債務残高は、件数 42,963 件 (同 99.6%)、金額 5,465 億 71 百万円 (同 97.4%) と、前年同月より件数で 193 件、金額で 147 億 27 百万円減少した。

代位弁済は、件数 33 件 (同 220.0%)、金額 4 億 68 百万円 (同 167.1%) となり、件数、金額ともに前年同月を上回った。

◆7月の概況

(単位：百万円、%)

項目	当月中			当月末		
	件数	金額	金額前年比	件数	金額	金額前年比
保証申込	834	14,195	154.3	3,076	48,793	141.9
保証承諾	787	13,134	152.8	2,878	45,146	139.8
保証債務残高				42,963	546,571	97.4
代位弁済	33	468	167.1	123	1,701	204.2

◆保証承諾の推移

(単位：百万円、%)

年度 月	3			4			5			年度 月
	件数	金額	前年比	件数	金額	前年比	件数	金額	前年比	
4	1,051	19,016	129.9	457	5,986	31.5	527	7,530	125.8	4
5	479	6,828	12.5	539	7,774	113.9	753	11,610	149.3	5
6	722	8,613	10.8	705	9,950	115.5	811	12,872	129.4	6
7	666	7,986	12.5	625	8,594	107.6	787	13,134	152.8	7
8	567	6,760	16.4	592	9,065	134.1				8
9	704	9,379	30.4	924	15,215	162.2				9
上期計	4,189	58,581	20.6	3,842	56,583	96.6	2,878	45,146	79.8	上期計
10	518	6,297	31.5	621	8,770	139.3				10
11	562	7,686	39.0	710	10,681	139.0				11
12	817	11,279	42.0	855	11,893	105.4				12
1	489	7,703	69.5	532	8,061	104.6				1
2	711	11,656	42.8	740	13,027	111.8				2
3	1,078	18,580	25.8	1,122	21,265	114.4				3
下期計	4,175	63,201	35.8	4,580	73,697	116.6				下期計
合計	8,364	121,782	26.4	8,422	130,280	107.0	2,878	45,146	34.7	合計

(億円)

■ 3年度 ■ 4年度 ■ 5年度

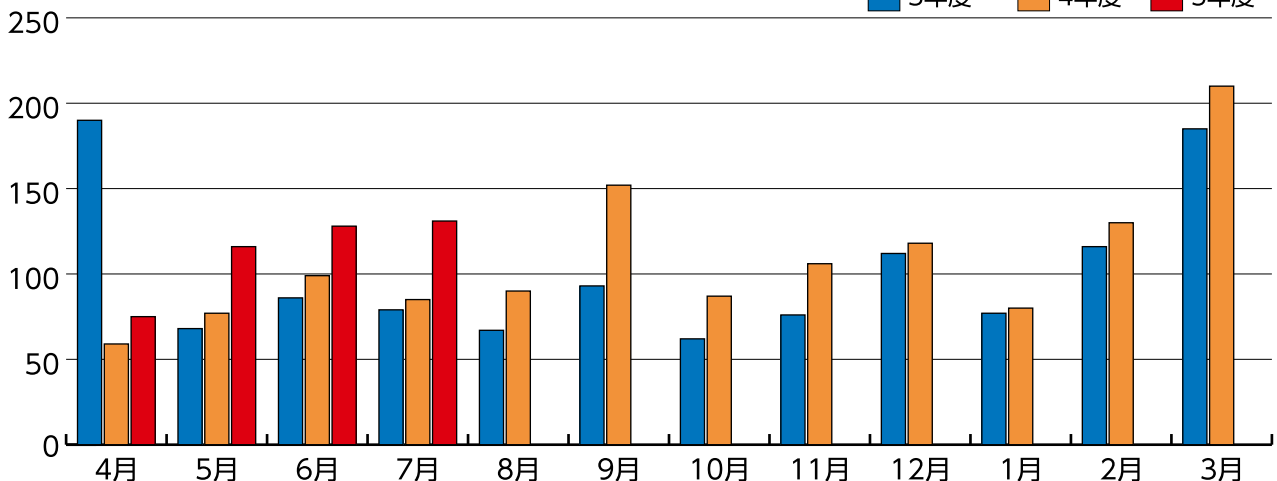

◆保証債務残高の推移

(単位：百万円、%)

年度 月	3			4			5			年度 月
	件数	金額	前年比	件数	金額	前年比	件数	金額	前年比	
4	42,606	571,171	214.3	43,009	567,588	99.4	44,131	563,012	99.2	4
5	42,471	570,493	193.9	42,960	563,724	98.8	43,818	557,821	99.0	5
6	42,359	569,470	161.1	43,033	561,878	98.7	43,363	552,136	98.3	6
7	42,370	568,643	140.6	43,156	561,298	98.7	42,963	546,571	97.4	7
8	42,426	567,904	129.8	43,264	560,813	98.8				8
9	42,353	566,234	122.8	43,473	562,305	99.3				9
10	42,448	565,191	118.8	43,683	563,100	99.6				10
11	42,449	562,984	116.0	43,789	562,408	99.9				11
12	42,582	564,050	112.4	43,981	563,764	99.9				12
1	42,624	563,196	110.8	44,015	561,669	99.7				1
2	42,690	563,506	108.5	44,071	561,471	99.6				2
3	42,918	568,766	103.1	44,203	566,121	99.5				3

(億円)

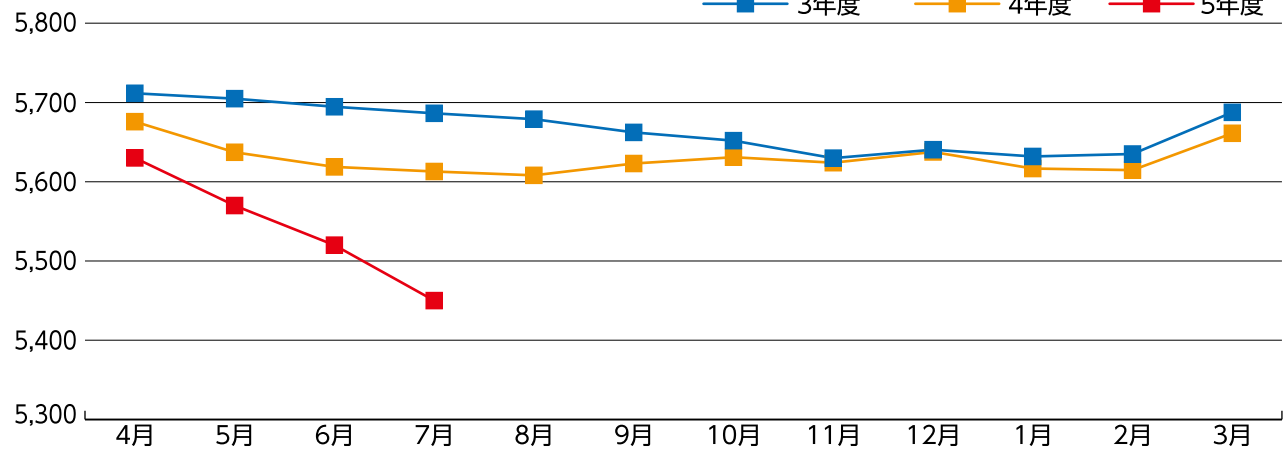

◆代位弁済の推移

(単位：百万円、%)

年度 月	3			4			5			年度 月
	件数	金額	前年比	件数	金額	前年比	件数	金額	前年比	
4	15	146	33.1	7	142	97.2	17	181	127.4	4
5	14	181	41.1	29	383	211.4	34	438	114.2	5
6	12	129	140.1	9	28	21.7	39	615	2,194.4	6
7	25	187	241.2	15	280	149.4	33	468	167.1	7
8	18	115	59.5	23	359	313.4				8
9	13	69	9.1	35	456	664.6				9
上期計	97	827	41.3	118	1,648	199.3	123	1,701	103.2	上期計
10	24	121	45.3	26	480	398.4				10
11	10	62	56.7	27	172	276.8				11
12	29	268	127.5	23	241	90.0				12
1	12	89	59.5	21	213	239.9				1
2	36	415	1,471.9	44	427	102.8				2
3	34	353	252.8	43	325	92.1				3
下期計	145	1,307	144.8	184	1,858	142.1				下期計
合計	242	2,134	73.5	302	3,506	164.3	123	1,701	48.5	合計

(億円)

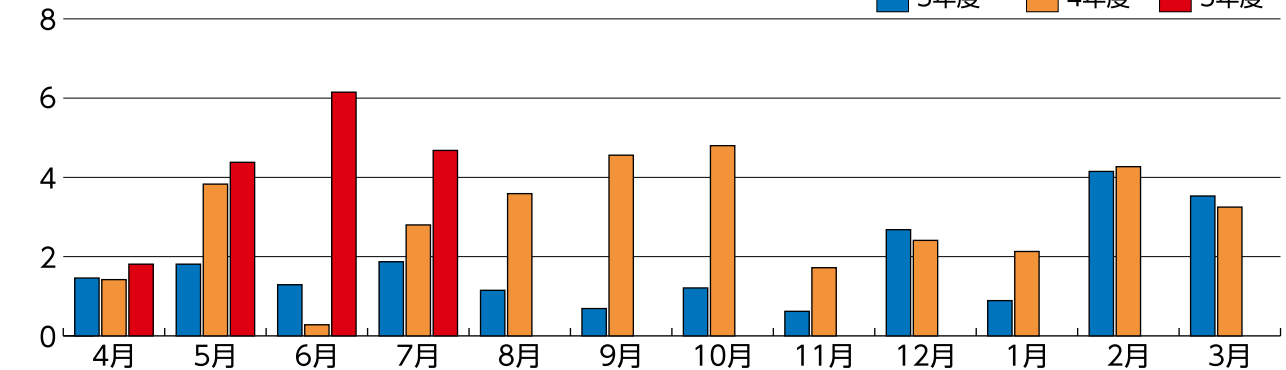

いわき信用組合 本店営業部



常勤理事本店営業部長

夏井 弘美 様

〈略歴〉 昭和62年4月 入組
平成11年5月 神谷支店長
平成15年4月 鹿島支店長
平成20年7月 湯本支店長
平成26年3月 平支店長
平成29年2月 業務推進部長
令和2年6月 常勤理事本店営業部長

〈趣味・特技〉 ゴルフ
ペットの世話

1. 地域のことについておしえてください！

・地域の魅力を教えてください

当店管轄の地域は、海や緑豊かで自然を満喫できる地域であります。夏には、海遊祭・花火大会・いわき踊りが開催されるなど、多くの観光客で賑わいます。小名浜港湾でのクルージングも人気で船上からの「かもめのエサやり体験」は子供たちに大人気です。

・おすすめのお土産は

水産資源が豊かないわき市で水揚げされた、海の幸「常磐もの」。特にいわき市の魚に制定されている、「めひかり」を中心に干物やうに貝焼きなど海産物はお勧めです。

・おすすめのスポットを教えてください

小名浜に観光に行くなら是非いわきららミュウにお立ち寄りください！水揚げされた新鮮な魚や、水産加工物はもちろんですが、豪華な海鮮丼も食べられます。また、いわきららミュウ内番屋では、その場で購入した海産物をバーベキュー式で食べられるのも魅力のひとつです！小名浜にお越しの際は、「いわきららミュウ」へ！

保証利用状況
(令和5年7月末現在)
3,289 百万円



2. 営業部長についておしえてください！

・仕事をするうえで心掛けていることはありますか

「チームワーク」と「情報の共有化によるスピーディな対応」について常に心がけております。お客様のためになることを実践するためにも、明るく活気ある職場は欠かせない要件であると認識しております。

・OFFの過ごし方について教えてください

愛犬2匹と早朝散歩を行い、朝食後近くのドックランで自由に遊ばせ、午後は月に数回ゴルフの練習場に通うか、コロナ禍によって盛んに行われているキッチンカー参加によるイベント会場へ足を運び、美味なるものを食しております。

・今後の目標を教えてください

地域で暮らす全ての人たちを丸ごと支える金融機関としての自覚を新たに、当組合の経営理念である「私たちは地域で暮らす全ての人があわせになることを願って行動する」を機動的に実践し保証協会さんとの連携を活かした事業者支援や課題解決に資する特徴的な金融仲介を果たして行きたいと考えております。

3. 本店営業部のことについておしえてください！

・本店営業部メンバーの特徴を教えてください

今年度は新入職員1名が加わり、現在16名。(うち女子職員が8名)20代が半数以上占め、とても明るく活気と勢いがある職場です。また男性職員8名のうち5名が身長180cm以上と、防犯上も役に立っております。

・地域の中で、どんな存在でありたいですか

私たちは地域で暮らす全ての人々が幸福になることを願い、お客様に感謝され、喜んでいただける存在であり続けたいと考えて考動しております。

・職員の皆さんに人気のランチは

当店の昼食は社内食堂で毎日おいしく頂いております。どのメニューもバランスが良く、とてもおいしいのですが、特にカレーライスが絶品メニューの一つです。地元で人気店とも引けを取らないくらいの美味しさで、カレーの日はとても楽しみです。



〈本店営業部の皆さま〉

後列左から

長谷川さん、江尻係長、大和田副業務役、小田主任

中列左から

猪狩係長、金賀さん、菅野係長、立花さん、尾形さん、小谷松係長

前列左から

坂本係長、鈴木主任推進役、夏井部長、野村次長、伊藤次長

福島県内の市町村をご紹介します。

産業課 商工観光係 (TEL: 0248-82-2117)



地方創生の重要性が高まるなか、地方自治体の果たす役割はこれまで以上に大きくなっています。本連載では、県内各市町村における中小企業者の活力を引き出す施策等について紹介しています。今回は、天栄村をご紹介します。

▼ 天栄村マスコットキャラクター
ふたまたぎつね



Q. 天栄村はどんなところですか。

天栄村は、福島県中通り南部にある総面積225.52km²、人口約5,000人の村です。村のほぼ中央にある分水嶺「鳳坂峠」を境に村内の気候、風土が二分されます。東部は太平洋気候で、釈迦堂川と竜田川沿いに耕地が拓けた農村地帯になっています。西部は日本海側気候で、二岐山など標高1,500m以上の山岳地帯が続き、地域の90%が山林・原野となっており、大半が大川羽鳥県立自然公園に指定されている観光エリアです。

Q. おすすめ観光スポットや名産品を教えてください。

【羽鳥湖高原】

スキー場やゴルフ場、キャンプ場などのアウトドア施設、温泉施設、英国の疑似体験ができる研修施設などがあり四季を通して楽しめる標高700mから1,000mにある観光地。

【ブランド農産物】

天栄米：米・食味鑑定士協会が主催する「米・食味分析鑑定コンクール国際大会」で最上位部門である国際総合部門で合計11回金賞受賞した世界一のお米。
天栄ヤーコン：南米アンデス高地原産のキク科の根菜で、オリゴ糖の塊のようなお芋。食物繊維やミネラルが豊富で、シャキシャキとした食感が特徴。
天栄長ねぎ：村内にある競争馬育成施設から排出される馬堆肥を使用した糖度が高く太いねぎ。夏季の収穫量は福島県内一を誇る。



◀ 羽鳥湖
羽鳥湖高原の中心にある村のシンボル

▶ ブランド農産物
天栄米、天栄ヤーコン、
天栄長ねぎ



道の駅季の里天栄 ▶

令和5年5月リニューアル。地元で採れた新鮮な野菜や果物、漬物などを販売。食堂では天栄産の食材を使ったメニューが楽しめます。



◀ 道の駅羽鳥湖高原

新鮮な農作物や特産品、土産品を販売。ヤーコンや加工品も豊富に取り揃え、食堂ではネギラーメンやヤーコン定食、ヤーコンうどんが人気。観光案内も行っています。



Q. 地方創生への取組みについて教えてください。

天栄村では、「みんなが輝く村づくり戦略」を名称に第2期天栄村まち・ひと・しごと創生総合戦略を策定し、4つの基本目標に基づき地方創生施策・事業を取り組んでいます。

- ①安定した雇用の確保と地域産業力の強化
- ②天栄村への新しいひとの流れの創出
- ③結婚・出産・子育て等サポート体制の充実
- ④暮らしやすい生活環境の形成

第2期戦略では、「SDGs」の推進、「関係人口」の創出・拡大、「Society5.0」の実現に向けた技術活用等の検討及び「こおりやま広域連携中枢都市圏」における連携事業の推進に重点を置いた施策を推進しています。

Q. 中小企業者向けの制度融資や施策について教えてください。

天栄村では、村内での創業を促進し、産業の活性化を図るため、天栄村商工会と連携して創業支援事業を行っています。また、経営に必要な資金融通及び村内中小企業の安定成長を図るための利子補給や持続的な経営計画に基づく販路開拓・生産性向上等に対する取組みについて支援を行っています。

お知らせ

第15回

中小企業支援ネットワーク会議が開催されました

令和5年8月4日、第15回中小企業支援ネットワーク会議が開催されました。

ネットワーク会議とは、平成24年に福島県と保証協会を事務局として地域金融機関、政府系金融機関、再生支援協議会（当時）、地方公共団体、財務局、経済産業局等が連携し、中小企業の経営改善・事業再生支援を推進するためのネットワークを構築したものです。

今回は、東北財務局福島財務事務所様、東北経済産業局様、福島県商工労働部経営金融課様、福島県事業承継・引継ぎ支援センター様、及び保証協会による、今年度の施策や取り組みについて共有を図りました。

引き続き関係機関同士の連携を強化し、中小企業の経営支援に注力してまいります。

▼ ネットワーク会議の様子



福島県中小企業活性化協議会様、 (株)東日本大震災事業者再生支援機構様よりご講演をいただきました

当協会では、本・支店間で連携し実効性のある経営支援を推進するため、「経営支援担当者会議」を開催しています。令和5年7月21日に開催した会議では、外部講師として福島県中小企業活性化協議会様、(株)東日本大震災事業者再生支援機構様をお招きし、各機関の取り組みや支援事例等についてご講演いただきました。

今後も、職員の意識醸成やレベルアップを図るとともに、関係機関との連携強化により、実効性の高い経営支援を推進してまいります。

テーマ：「中小企業活性化協議会の取り組みについて」
「2023年度からのポストコロナ事業・405事業について」

講師：福島県中小企業活性化協議会

統括責任者 阿部 邦昭 様

総括責任者補佐 榎 隆裕 様



(写真左：阿部様、右：榎様)

▼ 勉強会の様子



テーマ：「支援事例について」

講師：(株)東日本大震災事業者再生支援機構
担当部長 高橋 尚志 様

経営者保証を不要とする 取り扱いについて(保証時)

「経営者保証を不要とする取扱い」については、平成26年2月に「経営者保証に関するガイドライン(経保GL)」の運用が開始されたのがはじまりで、現在は「経営者保証に依存しない融資慣行の確立」に向けた取り組みが進められています。本項では、保証時の対応についてご説明します。



保証時の取扱いってどんなものがあるの？

①金融機関連携型、②財務要件型、③担保充足型
基本的にはこの3つがあるよ。
このうち①と③については保証制度を問わず利用できるんだ！



そうなんだ。具体的にはどんな要件なの？

①金融機関連携型は、プロパー融資で経営者保証を外している（もしくは今回保証と同時に実行する）場合に利用できるよ。その他、財務要件もあるから気を付けてね！

②財務要件型は、直近決算期の『純資産額』に応じて、『自己資本比率』『純資産倍率』『使用総資本事業利益率』『インタレスト・ガバレッジ・レーシオ』が一定の基準を満たすと利用できるよ。

③担保充足型は、申込人（法人）または代表者本人等が所有する不動産の担保提供があって、十分な保全が図られる場合に利用できるよ。

それぞれ細かい要件があるから、当協会のHPやマニュアル、経保GL、Q&Aなども見てみてね！



そうなんだ。
信用保証マニュアルにも書いてあるんだね！見てみるよ。

「県起業家支援保証スタートアップ創出促進保証枠」「ふくしま事業承継資金」などは、事業者のステージに応じた制度特有の経営者保証を付さない要件があるよ！

「伴走支援型特別保証」は①～③の基本要件よりも利用しやすい要件で経営者保証を外することができるから要チェックだね！



☆業務概況

事業概況（7月分）

（単位：千円、％）

当 月 中				項 目		当 月 末			
件 数	金 額	前年同月比				件 数	金 額	前年同月比	
		件 数	金 額	件 数	金 額				
				保 証 申 込	期首繰越	70	1,266,250		
834	14,195,426	127.9	154.3		本年度中	3,076	48,792,653	124.4	141.9
0	0	—	—	拒 絶		0	0	—	—
37	631,954	102.8	141.3	申 込 取 消		124	1,847,478	98.4	123.6
	70,970		132.8	査 定 減 額			253,872		109.4
				調 査 中		144	2,811,099	171.4	199.0
				保 証 承 諾	期首繰越	44,494	572,082,238		
787	13,134,023	125.9	152.8		本年度中	2,878	45,146,454	123.7	139.8
10	158,440	111.1	100.1	保 証 後 取 消		39	805,910	144.4	139.6
1,164	18,557,943	230.0	196.9	償 還		3,980	63,932,978		
				貸 付 報 告 未 着		267	4,229,848	116.1	122.9
				保 証 債 務 残 高		42,963	546,570,851	99.6	97.4
				期首求償権残高		222	1,012,897		
33	464,423	220.0	166.9	代 位 弁 済	元 金	123	1,689,105	205.0	204.1
	3,141		209.9		利 息		11,414		215.7
33	467,565	220.0	167.1		計	123	1,700,519	205.0	204.2
0	17,696	—	5,109.3	回 収		1	32,815	100.0	80.2
0	0	—	—	償 却		0	0	—	—
				求 償 権 残 高		344	2,680,601	172.0	165.4

令和5年度 各種感謝制度実施状況

1. 中小企業支援 感謝制度

- (1) **実施期間** 令和5年4月1日～令和6年3月31日（当協会処理日基準の保証実行ベース）
- (2) **対象基準** ①今期末（令和6年3月31日）の保証債務残高が前期末を上回っていること。
 ②今期末の延滞率（延滞残高／保証債務残高）が今年度目標である2.0%以内であること。
 ③今期末の代位弁済率（代位弁済額／保証債務残高）が平均代位弁済率以内であること。
- (3) **感謝内容** 上記基準を満たしている店舗で、今期末の保証債務残高が以下の群別毎に分類して伸び率の高い上位店舗に対し、感謝状を贈呈します。

7月末現在の各群別上位店舗は次のとおりです（尚、順位は暫定となっております）。

期末における感謝状贈呈店舗は、基準①～③による各群上位店舗となります。

《第1群》保証債務残高 25億円以上

順位	店 舗 名	前期末比(%)	順位	店 舗 名	前期末比(%)
1	東邦銀行 本宮支店	105.2	5	東邦銀行 小名浜支店	101.2
2	東邦銀行 北福島支店	104.7	6	常陽銀行 郡山支店	101.1
3	東邦銀行 郡山南支店	103.1			
4	郡山信用金庫 安積支店	101.5			

《第2群》保証債務残高 15億円以上25億円未満

順位	店 舗 名	前期末比(%)	順位	店 舗 名	前期末比(%)
1	東邦銀行 矢吹支店	109.8	5	いわき信用組合 泉支店	103.4
2	福島銀行 大槻支店	108.6	6	常陽銀行 小名浜支店	102.9
3	福島銀行 湯本支店	106.8	7	東邦銀行 南福島支店	102.8
4	東邦銀行 方木田支店	105.3	8	会津商工信用組合 滝沢支店	102.7

《第3群》保証債務残高 10億円以上15億円未満

順位	店 舗 名	前期末比(%)	順位	店 舗 名	前期末比(%)
1	東邦銀行 東福島支店	118.0	5	福島銀行 芳賀支店	104.1
2	東邦銀行 須賀川東支店	105.7	6	大東銀行 猪苗代支店	104.0
3	福島県商工信用組合 日和田支店	105.1	7	東邦銀行 郡山駅前支店	103.8
4	東邦銀行 石川支店	104.8	8	東邦銀行 棚倉支店	103.2

《第4群》保証債務残高 7億円以上10億円未満

順位	店 舗 名	前期末比(%)	順位	店 舗 名	前期末比(%)
1	東邦銀行 塙支店	114.5	5	あぶくま信用金庫 相馬支店	104.5
2	七十七銀行 相馬支店	114.4	6	福島県商工信用組合 コスモス通り支店	103.2
3	東邦銀行 鏡石支店	110.8	7	会津商工信用組合 城南支店	102.9
4	常陽銀行 白河支店	107.8	8	福島県商工信用組合 鏡石支店	101.9

《第5群》保証債務残高 5億円以上7億円未満

順位	店 舗 名	前期末比(%)	順位	店 舗 名	前期末比(%)
1	東邦銀行 八山田支店	108.9	5	東邦銀行 只見支店	102.3
2	ひまわり信用金庫 豊間支店	104.0	6	福島銀行 棚倉支店	101.8
3	あぶくま信用金庫 小高支店	103.8	7	相双五城信用組合 本店	101.6
4	東邦銀行 檜葉支店	102.6	8	須賀川信用金庫 駅前支店	100.3

《第6群》保証債務残高 3億円以上5億円未満

順位	店 舗 名	前期末比(%)	順位	店 舗 名	前期末比(%)
1	ひまわり信用金庫 遠野支店	119.8	5	ひまわり信用金庫 中央台支店	100.8
2	会津信用金庫 柳津支店	115.6	6	東邦銀行 須賀川西支店	100.5
3	会津商工信用組合 門田支店	102.5			
4	会津商工信用組合 会津高田支店	101.6			

2. 新規企業支援 感謝制度

- (1) **実施期間** 令和5年4月1日～令和6年3月31日（当協会処理日基準の保証実行ベース）
 (2) **対象企業** 申込時に保証債務残高がない企業で、保証期間が1年以上のもの。
 (3) **感謝内容** 対象企業10企業（以後、20企業、30企業・・・）を達成した金融機関の店舗に対し、その都度、感謝状を贈呈します。

7月末現在の上位店舗は、次のとおりです。

件数	店 舗 名	件数	店 舗 名
8	いわき信用組合 本店	4	東邦銀行 須賀川支店
7	東邦銀行 三春支店	4	東邦銀行 矢吹支店
7	会津商工信用組合 喜多方支店	4	東邦銀行 只見支店
6	東邦銀行 郡山営業部	4	東邦銀行 原町支店
6	東邦銀行 滝沢支店	4	東邦銀行 相馬支店
6	福島信用金庫 本店	4	東邦銀行 小名浜支店
6	福島信用金庫 西支店	4	東邦銀行 いわき泉支店
6	福島信用金庫 北支店	4	常陽銀行 郡山支店
5	福島銀行 平支店	4	会津信用金庫 本店
5	二本松信用金庫 本店	4	会津信用金庫 七日町支店
5	福島信用金庫 川俣支店	4	須賀川信用金庫 駅前支店
4	東邦銀行 方木田支店	4	福島県商工信用組合 本店
4	東邦銀行 本宮支店	4	会津商工信用組合 本店

※取扱件数4件以上の店舗を掲載

3. 経営支援連携保証 感謝制度

- (1) **実施期間** 令和5年4月1日～令和6年3月31日（保証承諾ベース）
 (2) **対象基準** 以下の対象制度の合計保証承諾件数が3件以上。

《対象制度》

① 伴走支援型特別保証制度
② 福島県緊急経済対策資金F伴走支援型
③ 事業再生計画実施関連保証（感染症対応型）制度（改善サポ感染）
④ 事業再生計画実施関連保証制度（改善サポート保証）
⑤ 事業再生保証制度（事業再生）
⑥ 事業再生円滑化関連保証制度（再生円滑）
⑦ 福島県事業再生資金融資保証制度
⑧ オールふくしま経営支援対応資金融資保証制度
⑨ 経営力向上関連保証制度

- (3) **感謝内容** 上記基準を満たした上位10店舗に対し、感謝状を贈呈します。
 （注）件数同順位の場合は、企業数上位を優先し、次いで金額上位とします。

7月末現在の上位店舗は、次のとおりです。

件数	店 舗 名	件数	店 舗 名
13	福島県商工信用組合 本店	6	東邦銀行 本店
10	大東銀行 本店	6	大東銀行 方八町支店
10	福島信用金庫 東支店	6	郡山信用金庫 台新支店
10	会津信用金庫 南支店	6	二本松信用金庫 本宮支店
10	東邦銀行 小名浜支店	6	会津信用金庫 七日町支店
10	福島県商工信用組合 コスモス通り支店	6	福島信用金庫 本店
10	福島銀行 白河支店	6	二本松信用金庫 安達支店
9	会津信用金庫 本店	6	会津信用金庫 門田支店
9	大東銀行 本宮支店	6	福島銀行 本店
9	東邦銀行 原町支店	6	福島銀行 須賀川支店
8	福島県商工信用組合 桜通支店	6	東邦銀行 北福島支店
8	東邦銀行 須賀川支店	6	東邦銀行 喜多方支店
7	東邦銀行 相馬支店	6	福島県商工信用組合 南福島支店
7	東邦銀行 方木田支店	6	福島銀行 荒井支店
6	東邦銀行 郡山営業部		

4.ダブルサポート保証 感謝制度

- (1) **実施期間** 令和5年4月1日～令和6年3月31日（保証承諾ベース）
- (2) **対象基準** ・保証承諾金額上位5店舗（但し、承諾件数3件以上とする。）
 ・保証承諾件数上位5店舗（但し、承諾件数3件以上とする。）
- (3) **感謝内容** 上記基準を満たした店舗に対し、感謝状を贈呈します。
 （注）重複して達成した場合は、金額達成優先、金額同順位は件数上位、件数同順位は金額上位とします。
- 7月末現在の上位店舗は、次のとおりです。

《承諾金額部門》

（単位：千円）

店 舗 名	金 額	件数
福島銀行 大槻支店	110,000	1
いわき信用組合 本店	75,000	4
いわき信用組合 泉支店	60,000	2
福島銀行 喜多方支店	56,000	2
福島県商工信用組合 松川支店	51,500	4
あぶくま信用金庫 相馬支店	50,000	1
常陽銀行 須賀川支店	50,000	1
東邦銀行 菜根支店	50,000	1
東邦銀行 植田支店	50,000	1
大東銀行 郡山開成支店	40,000	1
東邦銀行 郡山駅前支店	39,000	1
大東銀行 植田支店	37,100	1
東邦銀行 高田支店	35,000	1
福島銀行 二本松支店	34,000	1
郡山信用金庫 安積支店	30,000	1
秋田銀行 郡山支店	30,000	1
大東銀行 本店	30,000	1
東邦銀行 郡山営業部	30,000	1

※取扱金額30,000千円以上の店舗を掲載

《承諾件数部門》

（単位：千円）

店 舗 名	件数	金 額
いわき信用組合 本店	4	75,000
福島県商工信用組合 松川支店	4	51,500
会津商工信用組合 門田支店	3	28,000
いわき信用組合 泉支店	2	60,000
福島銀行 喜多方支店	2	56,000
福島県商工信用組合 本店	2	23,000
須賀川信用金庫 本店	2	21,500
いわき信用組合 玉川支店	2	9,000
福島県商工信用組合 白河支店	2	8,000
福島信用金庫 本店	2	6,000

※取扱件数2件以上の店舗を掲載

5. どっしりくん取り組み 感謝制度

- (1) 実施期間 令和5年4月1日～令和6年3月31日
- (2) 対象基準 保証債務残高増加（令和5年3月31日比）上位10店舗
- (3) 感謝内容 上記基準を満たした上位10店舗に対し、感謝状を贈呈します。
7月末現在の上位店舗は、次のとおりです。

《債務残高増加額》

(単位：千円)

店 舗 名	増加金額
福島銀行 湯本支店	80,000
東邦銀行 矢吹支店	72,000
東邦銀行 福島西中央支店	70,000
会津商工信用組合 滝沢支店	60,000
大東銀行 大槻支店	60,000
東邦銀行 八山田支店	60,000
東邦銀行 湯本支店	53,000
東邦銀行 会津一之町支店	50,000
二本松信用金庫 金色支店	45,000
大東銀行 原町支店	40,000
福島銀行 荒井支店	40,000
東邦銀行 喜多方支店	38,300
郡山信用金庫 金屋支店	37,000
会津商工信用組合 七日町支店	35,000
郡山信用金庫 八山田支店	31,000
いわき信用組合 泉支店	30,000
会津信用金庫 喜多方東支店	30,000
会津信用金庫 七日町支店	30,000
郡山信用金庫 卸町支店	30,000
相双五城信用組合 本店	30,000
大東銀行 安積支店	30,000
大東銀行 金屋支店	30,000
東邦銀行 安積支店	30,000
東邦銀行 檜葉支店	30,000
東邦銀行 南福島支店	30,000
福島銀行 芳賀支店	30,000
福島県商工信用組合 鏡石支店	30,000

※前年度末比30,000千円以上の店舗を掲載

金融機関 店舗別ランキング

1. 保証債務残高上位 100 店舗

(令和5年7月末現在)

(単位:百万円、%)

順位	店 舗 名		保証債務 残 高	前年比	順位	店 舗 名		保証債務 残 高	前年比
1	常陽銀行	郡山支店	11,058	111.5	51	東邦銀行	相馬支店	2,425	110.3
2	東邦銀行	本店	8,792	105.7	52	福島銀行	安積支店	2,423	90.6
3	東邦銀行	郡山営業部	7,953	102.9	53	福島県商工信用組合	桜通支店	2,389	94.9
4	福島銀行	平支店	7,589	105.6	54	いわき信用組合	泉支店	2,387	100.4
5	東邦銀行	いわき営業部	7,266	104.0	55	東邦銀行	富田支店	2,299	103.9
6	大東銀行	本店	6,615	93.9	56	東邦銀行	二本松支店	2,273	109.3
7	東邦銀行	小名浜支店	5,409	99.5	57	東邦銀行	郡山北支店	2,264	102.3
8	福島銀行	本店	5,205	99.6	58	東邦銀行	矢吹支店	2,255	113.5
9	大東銀行	須賀川支店	5,023	95.6	59	あぶくま信用金庫	本店	2,205	91.3
10	福島銀行	郡山営業部	5,017	99.1	60	東邦銀行	田島支店	2,178	97.6
11	大東銀行	安積支店	4,995	93.7	61	いわき信用組合	平支店	2,173	94.8
12	東邦銀行	会津営業部	4,939	107.6	62	福島信用金庫	保原支店	2,147	94.1
13	大東銀行	本宮支店	4,483	102.8	63	福島銀行	喜多方支店	2,146	89.7
14	福島県商工信用組合	本店	4,271	89.9	64	二本松信用金庫	本宮支店	2,121	96.5
15	大東銀行	平支店	4,199	90.2	65	大東銀行	喜多方支店	2,110	82.5
16	大東銀行	富久山支店	4,037	95.8	66	大東銀行	金屋支店	2,107	91.4
17	大東銀行	福島支店	4,029	95.2	67	東邦銀行	安積支店	2,094	98.0
18	東邦銀行	喜多方支店	3,885	90.1	68	いわき信用組合	玉川支店	2,060	94.2
19	大東銀行	方八町支店	3,811	93.0	69	大東銀行	植田支店	2,040	87.4
20	福島信用金庫	本店	3,768	100.5	70	いわき信用組合	内郷支店	2,036	100.7
21	東邦銀行	郡山東支店	3,764	110.6	71	福島銀行	大槻支店	2,026	101.0
22	大東銀行	小名浜支店	3,474	86.0	72	福島銀行	船引支店	2,023	104.6
23	東邦銀行	須賀川支店	3,417	98.2	73	常陽銀行	植田支店	2,019	87.1
24	大東銀行	会津支店	3,357	91.2	74	福島銀行	原町支店	1,999	107.6
25	東邦銀行	白河支店	3,341	107.2	75	会津信用金庫	喜多方支店	1,994	94.6
26	東邦銀行	郡山卸町支店	3,338	106.9	76	福島銀行	二本松支店	1,979	97.7
27	福島銀行	小名浜支店	3,334	92.9	77	東邦銀行	南福島支店	1,973	118.2
28	東邦銀行	会津一之町支店	3,312	106.7	78	いわき信用組合	郷ヶ丘支店	1,972	90.3
29	大東銀行	白河支店	3,305	94.4	79	大東銀行	二本松支店	1,965	93.2
30	常陽銀行	平支店	3,295	94.5	80	東邦銀行	湯本支店	1,951	102.3
31	いわき信用組合	本店	3,289	95.4	81	福島信用金庫	東支店	1,941	97.2
32	東邦銀行	原町支店	3,220	84.8	82	東邦銀行	植田支店	1,934	108.2
33	常陽銀行	福島支店	3,187	116.9	83	東邦銀行	郡山中町支店	1,890	105.7
34	東邦銀行	郡山南支店	3,175	109.8	84	福島銀行	植田支店	1,875	100.6
35	福島銀行	会津支店	3,128	107.5	85	二本松信用金庫	金色支店	1,837	120.4
36	福島銀行	白河支店	3,113	93.7	86	福島信用金庫	西支店	1,835	89.6
37	東邦銀行	本宮支店	3,103	104.5	87	大東銀行	朝日支店	1,805	83.2
38	福島銀行	須賀川支店	3,099	98.2	88	須賀川信用金庫	郡山支店	1,799	94.1
39	会津信用金庫	本店	2,926	97.5	89	会津信用金庫	猪苗代支店	1,797	95.2
40	大東銀行	原町支店	2,877	91.8	90	足利銀行	郡山支店	1,771	96.2
41	二本松信用金庫	本店	2,793	95.3	91	須賀川信用金庫	本店	1,758	85.2
42	常陽銀行	会津支店	2,792	101.6	92	常陽銀行	須賀川支店	1,738	103.5
43	郡山信用金庫	本店	2,734	96.4	93	福島銀行	福島西支店	1,724	100.3
44	東邦銀行	北福島支店	2,661	105.6	94	大東銀行	相馬支店	1,723	95.4
45	郡山信用金庫	安積支店	2,563	103.0	95	ひまわり信用金庫	小名浜支店	1,719	97.6
46	福島銀行	福島南支店	2,552	101.3	96	東邦銀行	福島西中央支店	1,716	107.7
47	福島信用金庫	南支店	2,547	92.9	97	大東銀行	久留米支店	1,697	93.0
48	会津信用金庫	駅前支店	2,518	95.0	98	福島信用金庫	梁川支店	1,682	94.9
49	大東銀行	矢野目支店	2,449	94.6	99	大東銀行	保原支店	1,669	96.9
50	東邦銀行	方木田支店	2,425	114.7	100	福島銀行	福島北支店	1,668	108.2

※店舗統廃合の場合、前年比は統廃合前の数値としております。

2. 保証承諾上位 30 店舗

(当 月 中)

(令和 5 年 7 月末現在)

(当 月 末)

(単位:千円)

順位	店 舗 名		保証承諾	
			件数	金額
1	東邦銀行	郡山営業部	10	379,206
2	郡山信用金庫	台新支店	8	297,000
3	東邦銀行	二本松支店	9	256,600
4	東邦銀行	東福島支店	4	216,000
5	常陽銀行	平支店	3	214,000
6	福島銀行	白河支店	10	208,342
7	大東銀行	須賀川支店	6	207,000
8	東邦銀行	いわき営業部	12	199,000
9	大東銀行	本店	8	193,500
10	福島信用金庫	本店	10	179,000
11	福島県商工信用組合	桜通支店	8	157,200
12	福島銀行	平支店	10	146,600
13	東邦銀行	郡山中町支店	4	125,000
14	東邦銀行	石川支店	5	119,000
15	福島銀行	石川支店	3	112,000
16	東邦銀行	方木田支店	4	111,500
17	東邦銀行	郡山北支店	8	111,000
18	東邦銀行	船引支店	3	110,000
19	大東銀行	郡山開成支店	2	110,000
20	東邦銀行	相馬支店	5	108,800
21	常陽銀行	郡山支店	3	107,500
22	東邦銀行	南福島支店	3	102,760
23	福島県商工信用組合	本店	9	101,559
24	福島銀行	喜多方支店	3	101,000
25	東邦銀行	原町支店	9	100,500
26	東邦銀行	白河支店	5	100,000
27	東邦銀行	大槻支店	3	100,000
28	ひまわり信用金庫	遠野支店	2	100,000
29	二本松信用金庫	根崎支店	2	100,000
30	大東銀行	福島支店	4	98,940

※金額同順位の場合は、件数が多い方を上位とします。

順位	店 舗 名		保証承諾	
			件数	金額
1	東邦銀行	郡山営業部	29	736,726
2	大東銀行	本店	28	601,077
3	東邦銀行	本店	22	582,400
4	大東銀行	本宮支店	25	575,700
5	大東銀行	富久山支店	16	539,648
6	東邦銀行	矢吹支店	22	520,277
7	東邦銀行	小名浜支店	27	465,090
8	福島銀行	平支店	33	459,970
9	東邦銀行	喜多方支店	23	454,700
10	東邦銀行	いわき営業部	30	450,600
11	福島県商工信用組合	本店	32	449,139
12	東邦銀行	北福島支店	18	435,425
13	大東銀行	須賀川支店	14	432,000
14	東邦銀行	会津営業部	20	431,195
15	福島銀行	須賀川支店	16	419,000
16	常陽銀行	郡山支店	13	415,000
17	東邦銀行	南福島支店	18	414,130
18	福島銀行	白河支店	24	402,542
19	東邦銀行	植田支店	13	397,800
20	東邦銀行	東福島支店	20	379,100
21	郡山信用金庫	台新支店	15	377,000
22	東邦銀行	原町支店	26	365,097
23	福島銀行	本店	24	365,000
24	福島銀行	郡山営業部	21	361,200
25	福島銀行	原町支店	12	351,500
26	福島信用金庫	東支店	23	347,800
27	東邦銀行	須賀川支店	17	341,000
28	福島銀行	大槻支店	10	338,000
29	常陽銀行	福島支店	17	335,825
30	東邦銀行	二本松支店	13	335,600

3. 保証利用企業数上位 50 店舗

(令和 5 年 7 月末現在)

順位	店 舗 名	利用企業数	
1	東邦銀行	いわき営業部	300
2	東邦銀行	本店	281
3	福島銀行	平支店	258
4	福島銀行	本店	256
5	常陽銀行	郡山支店	255
6	いわき信用組合	本店	250
7	東邦銀行	郡山営業部	244
8	福島県商工信用組合	本店	239
9	福島信用金庫	本店	219
10	東邦銀行	会津営業部	212
11	大東銀行	本店	205
12	福島銀行	郡山営業部	194
13	東邦銀行	須賀川支店	192
14	東邦銀行	小名浜支店	187
15	いわき信用組合	平支店	181
16	大東銀行	平支店	178
17	大東銀行	富久山支店	172
18	大東銀行	福島支店	167
19	会津信用金庫	本店	165
20	福島信用金庫	南支店	162
21	大東銀行	須賀川支店	161
22	大東銀行	方八町支店	160
23	大東銀行	小名浜支店	159
24	あぶくま信用金庫	本店	156
25	東邦銀行	原町支店	155

※利用企業数が同数の場合は、債務残高が多い方を上位とします。

順位	店 舗 名	利用企業数	
26	郡山信用金庫	安積支店	154
27	大東銀行	安積支店	149
28	福島信用金庫	東支店	148
29	大東銀行	本宮支店	147
30	二本松信用金庫	本店	147
31	ひまわり信用金庫	本店	147
32	郡山信用金庫	本店	143
33	東邦銀行	郡山東支店	142
34	福島銀行	白河支店	142
35	福島県商工信用組合	南福島支店	142
36	東邦銀行	喜多方支店	139
37	東邦銀行	白河支店	139
38	福島県商工信用組合	富久山支店	138
39	福島県商工信用組合	桜通支店	135
40	福島信用金庫	吉井田支店	135
41	福島銀行	会津支店	134
42	須賀川信用金庫	郡山支店	133
43	福島銀行	小名浜支店	132
44	大東銀行	白河支店	132
45	福島信用金庫	西支店	131
46	福島信用金庫	北支店	128
47	いわき信用組合	郷ヶ丘支店	127
48	常陽銀行	平支店	125
49	東邦銀行	矢吹支店	125
50	福島信用金庫	保原支店	124

「継続サポート（どっしりくん）」承諾実績について

(単位：千円、%)

	当月（7月）中				当期中			
	件数	金額	件数構成比	金額構成比	件数	金額	件数構成比	金額構成比
福島営業店	32	526,800	26.4	29.0	115	1,581,800	26.2	24.9
郡山支店	38	593,000	31.4	32.6	118	1,795,000	26.9	28.3
白河支店	9	100,500	7.4	5.5	35	515,500	8.0	8.1
会津支店	16	229,000	13.2	12.6	68	1,013,400	15.5	16.0
いわき支店	18	216,500	14.9	11.9	82	1,027,580	18.7	16.2
相双支店	8	152,000	6.6	8.4	21	410,000	4.8	6.5
合計	121	1,817,800	100.0	100.0	439	6,343,280	100.0	100.0

「創業関連保証」承諾実績について

(単位：千円、%)

	当月（7月）中				当期中			
	件数	金額	件数構成比	金額構成比	件数	金額	件数構成比	金額構成比
福島営業店	3	11,700	11.1	7.3	24	135,600	22.2	24.7
郡山支店	12	79,500	44.4	49.6	47	260,280	43.5	47.4
白河支店	1	2,500	3.7	1.6	5	26,470	4.6	4.8
会津支店	3	34,000	11.1	21.2	8	46,600	7.4	8.5
いわき支店	7	28,530	25.9	17.8	21	70,410	19.4	12.8
相双支店	1	4,000	3.7	2.5	3	10,000	2.8	1.8
合計	27	160,230	100.0	100.0	108	549,360	100.0	100.0

「災害関係保証」・「東日本大震災復興緊急保証」承諾実績について

(単位：千円)

	平成23年3月14日～ 令和5年3月末日迄		当月中		当月末(令和5年度)		累計	
	件数	金額	件数	金額	件数	金額	件数	金額
福島営業店	8,252	142,166,212	25	734,800	96	2,566,000	8,348	144,732,212
（うち、ふくしま復興）	8,085	138,001,445	24	724,800	92	2,523,000	8,177	140,524,445
郡山支店	10,236	191,577,265	28	1,106,300	114	3,263,060	10,350	194,840,325
（うち、ふくしま復興）	9,335	176,124,158	28	1,106,300	112	3,232,060	9,447	179,356,218
白河支店	2,581	43,523,739	8	300,900	35	1,130,900	2,616	44,654,639
（うち、ふくしま復興）	2,502	41,997,437	8	300,900	34	1,098,900	2,536	43,096,337
会津支店	4,532	78,600,756	11	280,800	43	1,233,426	4,575	79,834,182
（うち、ふくしま復興）	4,407	76,881,390	10	241,000	42	1,193,626	4,449	78,075,016
いわき支店	5,464	104,196,968	15	291,780	60	1,215,807	5,524	105,412,775
（うち、ふくしま復興）	4,804	94,579,694	14	251,780	55	1,133,220	4,859	95,712,914
相双支店	1,792	41,691,833	13	186,860	43	704,760	1,835	42,396,593
（うち、ふくしま復興）	1,750	40,297,814	13	186,860	43	704,760	1,793	41,002,574
合計	32,857	601,756,772	100	2,901,440	391	10,113,953	33,248	611,870,725
（うち、ふくしま復興）	30,883	567,881,937	97	2,811,640	378	9,885,566	31,261	577,767,503

※災害特例保険（平成23年3月14日～）と東日本大震災復興緊急特例保険（平成23年5月23日～）を利用した保証を合算して掲載しております。

中小企業のみなさま

事業のお悩みは
保証協会へ

相談無料



女性支援チーム
イメージキャラクター
ふたば

経営相談 随時受付中!!

コロナ融資の返済もあるし、返済見直しできないかな？

どこに相談したらいいのかな～

創業したいけど、何が必要？

- ✓ 創業
- ✓ 生産性向上
- ✓ 経営改善
- ✓ 資金繰り
- ✓ 事業計画策定
- ✓ 事業承継

経営に関する様々なお悩みについて、解決のお手伝いをいたします。
お気軽にご相談ください。

申込方法

お電話、裏面の申込書をFAX、保証協会のHPよりお申込みいただけます。
尚、事前予約をお願いしております。

お申込みはこちらから▶



お問い合わせ先

福島営業店

福島市三河南町1-20
コラッセふくしま10階

担当地区 福島市、伊達市、二本松市
本宮市、伊達郡、安達郡

TEL **024-526-1530**
FAX **024-533-8721**

郡山支店

郡山市清水台1-3-8
郡山商工会議所会館3階

担当地区 郡山市、須賀川市、田村市、岩瀬郡
田村郡、石川郡(浅川町を除く)

TEL **024-932-2769**
FAX **024-925-2637**

白河支店

白河市道場小路96-5
白河商工会議所会館2階

担当地区 白河市、西白河郡、東白川郡
石川郡浅川町

TEL **0248-24-0156**
FAX **0248-24-1419**

会津支店

会津若松市南千石町2-19

担当地区 会津若松市、喜多方市、大沼郡
河沼郡、耶麻郡、南会津郡

TEL **0242-23-9171**
FAX **0242-23-9173**

いわき支店

いわき市平字材木町3-1

担当地区 いわき市

TEL **0246-23-3570**
FAX **0246-25-5729**

相双支店

南相馬市原町区本町1-3

担当地区 南相馬市、相馬市、相馬郡、双葉郡

TEL **0244-23-5105**
FAX **0244-24-5905**



福島県信用保証協会 企業支援部 経営支援課

福島市三河南町1-20 コラッセふくしま 11階

TEL 024-526-1520 FAX 024-534-3619 HP <https://www.fukushima-cgc.or.jp/>

ご注意事項

- ご相談の際に知り得た個人情報及び、相談会における情報は、本業務の為に使用し、それ以外には使用しません。
- 相談内容によっては応じられない場合がございますので、予めご了承ください。



福島県信用保証協会
イメージキャラクター
さすけね君

本・支店の事務所一覧

《 本店 》

- 総務部(11F)
 総務企画課 TEL(024)526-2331 FAX(024)536-5090
 デジタル推進課 TEL(024)526-2331 FAX(024)536-5090
- 企業支援部(11F)
 保証推進課 TEL(024)573-5265 FAX(024)534-3619
 経営支援課 TEL(024)526-1520 FAX(024)534-3619
 再生支援チーム TEL(024)526-1520 FAX(024)534-3619
- 管理部(10F)
 代位弁済課 TEL(024)525-3537 FAX(024)573-8489
 債権管理課 TEL(024)525-3537 FAX(024)573-8489
- コンプライアンス統括室(10F)
 TEL(024)525-3537 FAX(024)573-8489
- 福島営業店(10F) TEL(024)526-1530 FAX(024)533-8721

〒960-8053 福島市三河南町1番20号
 コラッセふくしま10階、11階
 TEL(024)526-2331(代) FAX(024)536-5090

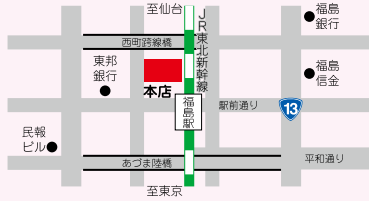

《 相双支店 》

〒975-0008
 南相馬市原町区本町1丁目3番地
 TEL(0244)23-5105(代) FAX(0244)24-5905

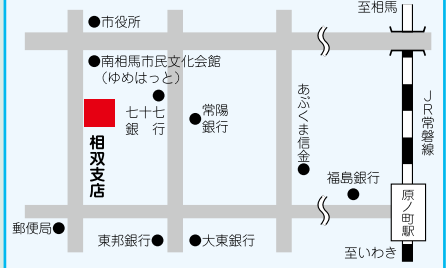

《 会津支店 》

〒965-0816
 会津若松市南千石町2番19号
 TEL(0242)23-9171(代) FAX(0242)23-9173

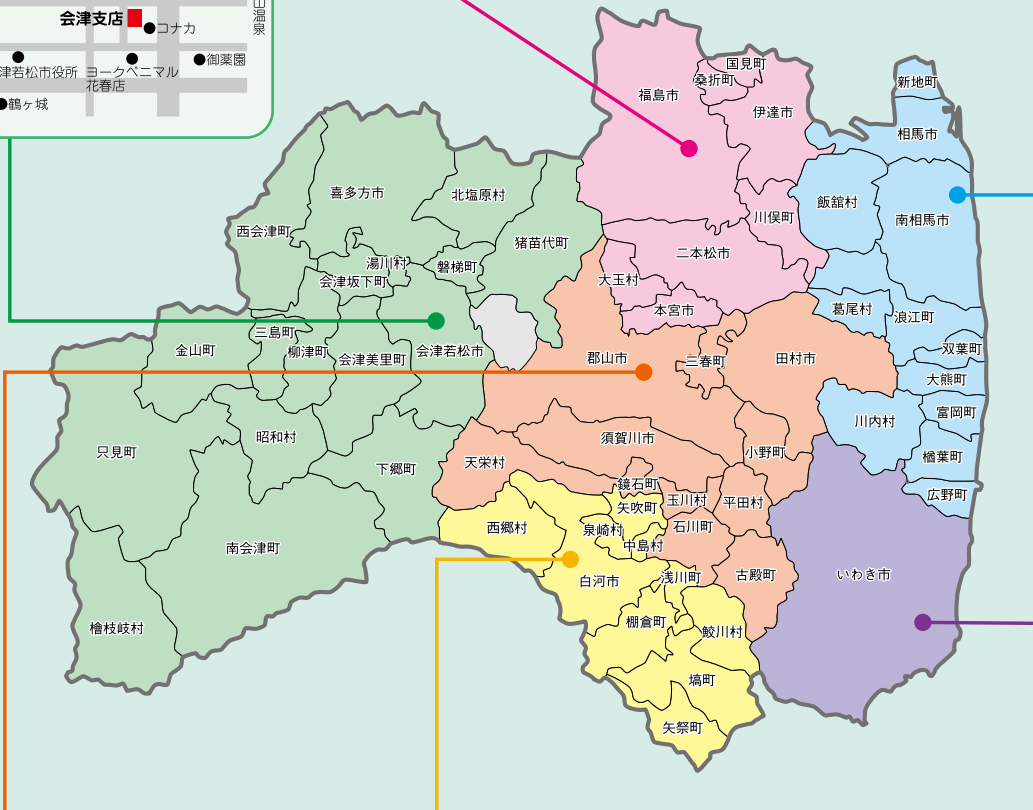
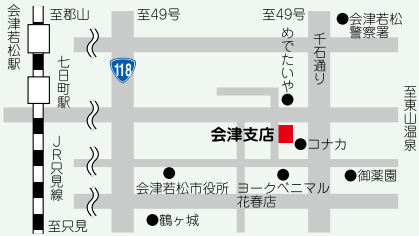

《 郡山支店 》

〒963-8005
 郡山市清水台1丁目3番8号
 郡山商工会議所会館3階
 TEL(024)932-2769(代) FAX(024)925-2637



《 白河支店 》

〒961-0957
 白河市道場小路96番地5
 白河商工会議所会館2階
 TEL(0248)24-0156(代) FAX(0248)24-1419

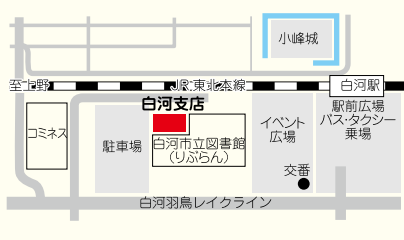

《 いわき支店 》

〒970-8026 いわき市平字材木町3番地の1
 TEL(0246)23-3570(代) FAX(0246)25-5729

