

保証月報

2024
6月



尻吹峠から望む大志集落（金山町）

CONTENTS

お知らせ

- ・ 令和5年度「中小企業支援 感謝制度」感謝状贈呈式
- ・ 理事会の開催について
- ・ 1 day仕事体験の開催について
- ・ 職員募集について etc.

5月の保証動向

金融機関店舗紹介コーナー

町村紹介コーナー

業務概況



イメージキャラクター「さすけね君」

どっしりくん

継続利用の
回数に
制限なし

保証付融資の
借換が可能

一旦返済
することなく
継続利用が
可能!!

一企業につき
一口限り

令和6年度も保証料
10%割引継続中!!

是非ご利用ください!!



当協会イメージキャラクター
さすけね君

本制度ご利用のイメージ

要件に適合する限り継続利用可能（回数制限なし）



分割返済なし

継続は新規保証の申込を受け、同時決済により手続きを行います。

要件に適合しなくなった場合

- (1) 期日一括返済
- (2) 条件変更による分割返済
- (3) 他の保証制度での借換

2024年
6月号

尻吹峠から望む大志集落(金山町)

「日本のスイス」とも称される福島県金山町の大志集落は、只見川沿いに位置し、四季折々の美しい風景で知られています。豪雪地方ならではの赤や青のトタン屋根が、訪れる人々を魅了します。会津川口駅から徒歩約10分の場所にある「かねやまふれあい広場」からは、只見線と只見川、そしてその沿岸に広がる大志集落を一望でき、初めて訪れる人でも手軽に美しい写真を撮ることができます。カメラの上級者には、尻吹峠からの「大志俯瞰」が人気です。このビューポイントからは、JR只見線の電車が集落を通過する様子も見られ、多くの鉄道ファンや写真家が訪れます。

6月号の表紙について

令和6年6月号保証月報の表紙では、第一印刷様主催のフォトコンテストとコラボし、福島県の美しい風景を美しい写真でお届けします。

第13回花見山フォトコンテスト
福島ふるさと部門より
「新緑に囲まれて」 古関 喜典さん（福島市）



お知らせ

信用(変更)保証書の電子交付サービス開始について

令和6年4月25日付で会津信用金庫と「信用保証書等の電子交付に関する覚書」を締結しました。これに伴い、令和6年7月1日から開始予定となりますのでお知らせします。

信用(変更)保証書の電子交付サービスは、速達性の向上や管理コストの軽減などのメリットがあり、全国の信用保証協会でも普及を推進しています。当協会での取扱は、すでに開始している下記金融機関と併せて7機関となりましたが、引き続き普及に努めてまいります。

信用(変更)保証書の電子交付サービス
取扱金融機関(令和6年6月28日現在)

東邦銀行

足利銀行

みずほ銀行

三井住友銀行

郡山信用金庫

あぶくま信用金庫

同サービス開始予定金融機関(開始予定: 令和6年7月1日)

会津信用金庫

令和6年度第1回ふくしま経営支援連携協議会を開催しました

5月22日、当協会が事務局を担い、県内金融機関、政府系金融機関などで構成する「ふくしま経営支援連携協議会」による今年度第1回目の会議を開催しました。

今回は「地域における事業継続支援について」と題し、東北経済産業局 産業部 中小企業課長 石川俊介様より施策説明をいただき、その後活発な意見交換が行われました。お忙しい中お越しいただきご講演くださった石川課長には改めて御礼申し上げます。



〈講師 東北経済産業局 石川俊介様〉



〈会議の様子〉

常陽銀行福島支店様と合同勉強会を開催しました

5月23日、常陽銀行福島支店様と当協会福島営業店による「合同勉強会」を開催しました。

勉強会は、直近の保証動向のほか、信用補完制度や経営者保証を議題に実施。各機関総勢16名が参加し、当協会としても非常に有意義な勉強会となりました。

ご参加いただきました常陽銀行福島支店様には改めて御礼申し上げます。



5月の保証動向

5月中の保証承諾は、件数 792 件 (前年同月比 105.2%)、金額 121 億 35 百万円 (同 104.5%) となり、件数、金額ともに前年同月を上回った。

保証債務残高は、件数 40,836 件 (同 93.2%)、金額 5,086 億 89 百万円 (同 91.2%) と、前年同月より件数で 2,982 件、金額で 491 億 32 百万円減少した。

代位弁済は、件数 40 件 (同 117.6%)、金額 4 億 87 百万円 (同 111.2%) となり、件数、金額ともに前年同月を上回った。

◆5月の概況

(単位：百万円、%)

項 目	当月中			当月末		
	件 数	金 額	金額前年比	件 数	金 額	金額前年比
保 証 申 込	837	13,300	110.7	1,508	24,461	118.1
保 証 承 諾	792	12,135	104.5	1,404	22,671	118.4
保 証 債 務 残 高				40,836	508,689	91.2
代 位 弁 済	40	487	111.2	70	916	148.2

◆保証承諾の推移

(単位：百万円、%)

年度 月	4			5			6			年度 月
	件 数	金 額	前年比	件 数	金 額	前年比	件 数	金 額	前年比	
4	457	5,986	31.5	527	7,530	125.8	612	10,536	139.9	4
5	539	7,774	113.9	753	11,610	149.3	792	12,135	104.5	5
6	705	9,950	115.5	811	12,872	129.4				6
7	625	8,594	107.6	787	13,134	152.8				7
8	592	9,065	134.1	780	11,747	129.6				8
9	924	15,215	162.2	980	16,112	105.9				9
上期計	3,842	56,583	96.6	4,638	73,006	129.0	1,404	22,671	31.1	上期計
10	621	8,770	139.3	784	12,682	144.6				10
11	710	10,681	139.0	734	12,009	112.4				11
12	855	11,893	105.4	1,031	17,933	150.8				12
1	532	8,061	104.6	597	9,126	113.2				1
2	740	13,027	111.8	715	10,873	83.5				2
3	1,122	21,265	114.4	959	16,699	78.5				3
下期計	4,580	73,697	116.6	4,820	79,322	107.6				下期計
合 計	8,422	130,280	107.0	9,458	152,328	116.9	1,404	22,671	14.9	合 計

(億円)

■ 4年度 ■ 5年度 ■ 6年度

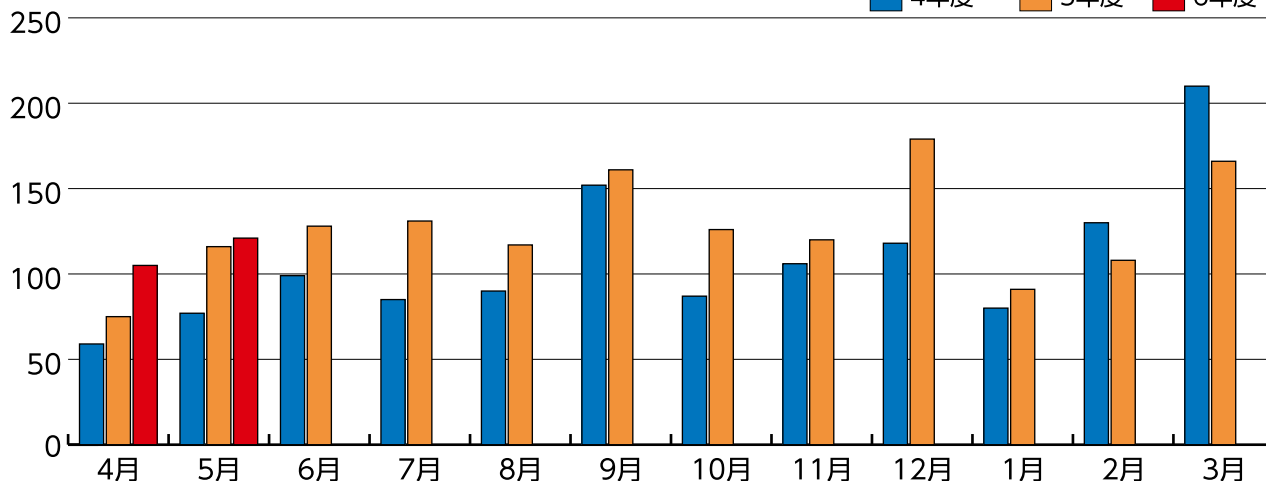

◆保証債務残高の推移

(単位：百万円、%)

年度 月	4			5			6			年度 月
	件 数	金 額	前年比	件 数	金 額	前年比	件 数	金 額	前年比	
4	43,009	567,588	99.4	44,131	563,012	99.2	40,978	513,172	91.1	4
5	42,960	563,724	98.8	43,818	557,821	99.0	40,836	508,689	91.2	5
6	43,033	561,878	98.7	43,363	552,136	98.3				6
7	43,156	561,298	98.7	42,963	546,571	97.4				7
8	43,264	560,813	98.8	42,758	542,677	96.8				8
9	43,473	562,305	99.3	42,659	540,299	96.1				9
10	43,683	563,100	99.6	42,504	537,049	95.4				10
11	43,789	562,408	99.9	42,291	534,050	95.0				11
12	43,981	563,764	99.9	42,066	532,951	94.5				12
1	44,015	561,669	99.7	41,850	528,376	94.1				1
2	44,071	561,471	99.6	41,617	524,232	93.4				2
3	44,203	566,121	99.5	41,252	519,462	91.8				3

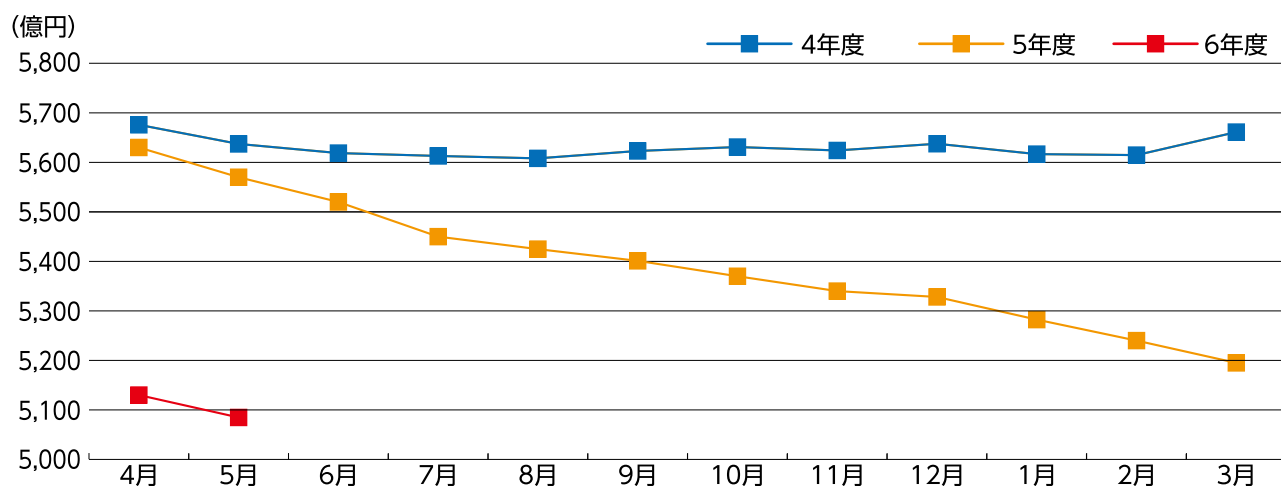

◆代位弁済の推移

(単位：百万円、%)

年度 月	4			5			6			年度 月
	件 数	金 額	前年比	件 数	金 額	前年比	件 数	金 額	前年比	
4	7	142	97.2	17	181	127.4	30	430	237.9	4
5	29	383	211.4	34	438	114.2	40	487	111.2	5
6	9	28	21.7	39	615	2,194.4				6
7	15	280	149.4	33	468	167.1				7
8	23	359	313.4	32	412	114.8				8
9	35	456	664.6	25	294	64.4				9
上期計	118	1,648	199.3	180	2,406	146.0	70	916	38.1	上期計
10	26	480	398.4	39	635	132.1				10
11	27	172	276.8	40	524	304.7				11
12	23	241	90.0	36	389	161.6				12
1	21	213	239.9	45	524	246.2				1
2	44	427	102.8	53	652	152.5				2
3	43	325	92.1	45	651	200.4				3
下期計	184	1,858	142.1	258	3,374	181.6				下期計
合 計	302	3,506	164.3	438	5,780	164.9	70	916	15.9	合 計

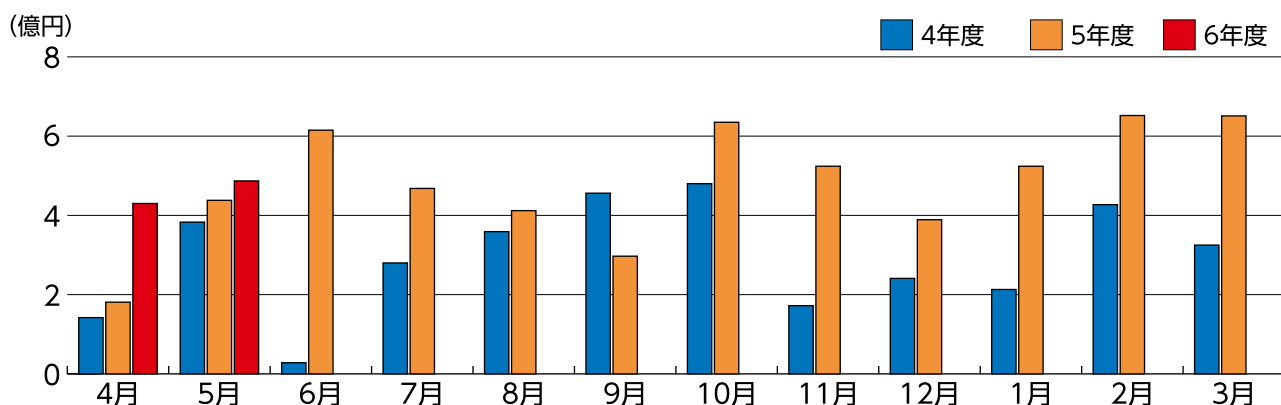

令和5年度「中小企業支援 感謝制度」 感謝状贈呈式

5月9日、福島市のホテル福島グリーンパレスにおいて、令和5年度「中小企業支援感謝制度」感謝状贈呈式を開催しました。

令和5年度は新型コロナウイルス5類移行後の業績回復支援や、燃料・原材料高などの影響、人手不足に伴うコスト増加等影響を受けている事業者の経営安定のために、金融機関の皆さまが積極的に保証付融資を活用し、福島県の復興や産業の振興に大いに寄与されました。

式では、当協会会長 井出 孝利より対象店舗の支店長様へ感謝状を贈呈し、ご臨席賜りました日本銀行 福島支店長 中嶋 基晴 様よりご祝辞をいただきました。

今後とも、保証付融資等の活用による県内事業者の資金繰り支援・経営支援に一層のご尽力をお願い申し上げますとともに、今回ご協力いただきました金融機関の皆さまに心から御礼を申し上げます。



挨拶
当協会会長 井出 孝利



来賓祝辞
日本銀行福島支店長 中嶋 基晴 様



贈呈式の様子



各郡の代表者様ご挨拶
(第1群 東邦銀行相馬支店長 我妻 大 様)

◆感謝制度対象店舗の皆さま

第1群 保証債務残高 25億円以上					第2群 保証債務残高 15億円以上25億円未満				
東邦銀行	相馬支店	支店長	我妻 大	様	東邦銀行	矢吹支店	支店長	伊藤 正宏	様
東邦銀行	北福島支店	支店長	土田 泰之	様	東邦銀行	石川支店	支店長	小林 清和	様
東邦銀行	郡山南支店	支店長	三瓶 洋一	様	東邦銀行	方木田支店	次長	佐藤 隼一	様
東邦銀行	小名浜支店	支店長	穴戸 敢一	様	東邦銀行	植田支店	支店長	高野 努	様
東邦銀行	本店営業部	上席副部長	斎藤 泰朗	様	東邦銀行	三春支店	支店長	関 克典	様
第3群 保証債務残高 10億円以上15億円未満					第4群 保証債務残高 7億円以上10億円未満				
東邦銀行	東福島支店	支店長	佐藤 和哉	様	東邦銀行	楢葉支店	支店長	田中 豊	様
会津信用金庫	材木町支店	支店長	柏倉 誠	様	常陽銀行	白河支店	支店長	小田木 教晋	様
東邦銀行	大槻支店	支店長	渡邊 登	様	東邦銀行	瀬上支店	支店長	土田 泰之	様
東邦銀行	飯坂支店	支店長	桑原 正人	様	あぶくま信用金庫	相馬支店	支店長	小山 洋平	様
東邦銀行	谷川瀬支店	支店長	邊見 勝	様	いわき信用組合	四倉支店	支店長	高木 毅	様
第5群 保証債務残高 5億円以上7億円未満					第6群 保証債務残高 3億円以上5億円未満				
東邦銀行	八山田支店	支店長	中沢 敏夫	様	会津信用金庫	柳津支店	支店長	大森 博之	様
七十七銀行	原町支店	支店長	高前田 賢一	様	あぶくま信用金庫	飯館支店	支店長	佐藤 和良	様
大東銀行	古殿支店	支店長	芳賀 英樹	様	会津商工信用組合	門田支店	支店長	遠藤 勝寿	様
東邦銀行	会津下郷支店	支店長	岩橋 謙治	様	東邦銀行	山口支店	支店長	岩橋 謙治	様
東邦銀行	只見支店	支店長	佐藤 健一	様	ひまわり信用金庫	中央台支店	支店長	本村 浩樹	様



令和5年度「中小企業支援感謝制度」感謝状贈呈式 令和6年5月9日 於 ホテル福島グリーンパレス

大東銀行 福島支店兼福島南支店



執行役員県北ブロック長兼支店長

竹林 亮 様

〈略歴〉 平成2年4月 入行
平成21年7月 門田支店長
平成23年7月 本店営業部副部長
平成24年7月 須賀川支店長
平成26年7月 植田支店長
平成28年7月 矢野目支店長
平成30年7月 本宮支店長
令和2年7月 いわきブロック長兼平支店長兼神谷支店長兼富岡支店長兼浪江支店長
令和5年7月 執行役員県北ブロック長兼福島支店長兼福島南支店長

〈趣味・特技〉 スポーツ、読書

1. 地域のことについておしえてください！

・地域の魅力を教えてください

阿武隈高原に囲まれた福島盆地は果物の生産が盛んで、フルーツライン沿いには観光果樹園や直売所が点在しています。東京オリンピック2020では、海外関係者から絶賛された名物の桃をはじめ、1年中みずみずしい果物を楽しめるフルーツ王国です。また、松尾芭蕉が訪れたとされる、飯坂温泉、土湯温泉、高湯温泉の福島三名湯でも自慢の地域でもあります。

・おすすめのスポットを教えてください

福島市西部に位置する、標高1,707mの吾妻小富士。火口壁部分からは福島市街や安達太良山、蔵王などを展望することができます。春には市内にモモの花が一面に咲きだし、吾妻小富士の山脈に残雪がウサギのような形になることから、別名「種まきうさぎ」と呼ばれています。最近では、SNSなどで吾妻小富士周辺を上空から撮影した写真が、まるでアメリカの荒野のようだと話題になり、海外の方々も多く訪れているスポットです。

・地域出身の著名人

福島市が生んだ、偉大な作曲家である古関裕而。2020年3月放送されました、連続テレビ小説「エール」でも話題となりました。昭和5年に日本コロムビア株式会社に作曲家として入社。以来、生涯で5,000曲もの作品を作っています。その中には、昭和39年の東京オリンピックの入場曲や、今も全国高等学校野球選手権大会の放送で流れる「栄冠は君に輝く」などをはじめ、歌謡曲、スポーツ、ラジオドラマ、校歌、など多岐にわたります。福島市には、「古関裕而記念館」をはじめ歌碑やモニュメントなど多くのゆかりの地があるので、訪れた際には是非立ち寄ってみてください。





金融機関店舗紹介

2. 支店長についておしえてください！

・仕事をするうえで心掛けていることはありますか

支店行員が働きやすい職場環境作りを行い、密度の濃い仕事をしメリハリのある仕事をするように心掛けております。

・OFFの過ごし方について教えてください

庭の芝刈り、雑草の草むしりやガーデニング、観葉植物の手入。最近は断捨離を行うようになり、自宅の一ヵ所ずつ断捨離を行っています。また娘とテニス、息子とサイクリング、野球の練習をやり運動をするようにしてます。

・趣味・特技について教えてください

新幹線通勤しており通勤時間の読書が趣味で、仕事柄特に好きなジャンルは金融小説で没頭しすぎて駅を通過しそうになったり、バス停を通過したことが何度かあります。特技としてはスポーツ全般ですが、現在大東銀行野球部で20年ぶりに現役選手（人数不足のため）ポジションはサードとして活動し4年目となり、若手行員に迷惑を掛けないようにやっております。

3. 支店のことについておしえてください！

・支店について教えてください

当店は、昭和17年8月に開設し、80年以上福島市の皆様と共に歩んでいる、歴史ある支店でございます。県北ブロック長店舗として福島市内6店舗と保原支店、川俣支店、二本松支店、原町支店、鹿島支店、相馬支店を含めた合計12店舗の母店として、県北、相双地域を統括しております。

・今後の目標を教えてください

福島支店は福島南支店と兼務店舗となります。渉外係として2名は女性が活躍しており、また、窓口の検印席も両支店女性が筆頭に内務を統括しており、若手行員、女性が活躍できる店舗を目指し、預貸和2,000億円を目標として推進しております。

・地域の中で、どんな存在でありたいですか

どのような事でも、いつでも気軽に相談していただけるよう、迅速、丁寧、的確な案内に心がけております。また、お客様がお困りになられている時は、率先して、問題解決に努める素早い対応を目指していきます。



〈融資・渉外担当の皆さま〉

後列左から
青木さん、水谷さん、鈴木さん、佐藤さん、目黒さん
前列左から
八巻主任、石井副支店長、竹林支店長、阿部支店長代理、
渡邊調査役

福島県内の市町村をご紹介します。

復興推進課（TEL：0240-33-0127）

双葉町



双葉町

地方創生の重要性が高まるなか、地方自治体の果たす役割はこれまで以上に大きくなっています。本連載では、県内各市町村における中小企業者の活力を引き出す施策等について紹介しています。今回は、双葉町をご紹介します。

Q. 双葉町はどんなところですか。

双葉町は、東に太平洋、西に阿武隈山系を望む、福島県浜通り地方のほぼ中央に位置しており、比較的温暖な気候で、冬は積雪が少なく、自然環境に恵まれています。2011年3月11日に発生した東日本大震災及び原子力災害により長期にわたる全町避難を経験しましたが、令和4年8月30日に特定復興再生拠点区域の避難指示が解除され、震災後約11年5か月ぶりに帰還を果たしました。現在は、新たなスタートをきり、町の復興を進めています。



▲ 中野地区復興産業拠点



▲ えきにし住宅



▶ 東日本大震災・原子力災害伝承館

Q. おすすめ観光スポットや名産品を教えてください。

おすすめのスポットは復興の先駆けとして整備を進めている「中野地区復興産業拠点」です。この拠点内には福島県が整備した「東日本大震災・原子力災害伝承館」があり、震災や事故の記録・教訓等を広く国内外に伝え、復興に向けた取組みを伝える学びの場として国内外から多くの訪問者がきております。また、当拠点には働く拠点として多くの企業が立地いただき操業を開始され、町内の賑わい創出に寄与いただいております。令和5年4月に操業を開始された浅野燃糸株式会社様は新たな産業として町内で製造した燃糸を活用したタオルを販売しており、双葉町と共同開発した「ダキシメテフタバ」というタオルが販売されております。



▲ ダキシメテフタバ

Q. 地方創生への取組みについて教えてください。

双葉町では、「双葉町復興まちづくり計画（第三次）」を基に現在まちづくりを進めており、町民一人一人の復興と町の復興を目指すことを基本理念とし、避難指示解除後の戦略として「駅東エリアの賑わい再興」、「営農再開ビジョンの具現化」、「海沿いのアクティビティエリアの整備検討」を進めながら「公共施設・町有地の活用」や「移住・定住に向けた仕組みづくり」を検討し、町の状況に併せた段階的なコンパクトで回遊性のある歩きたくなるまちづくり整備を進めています。

Q. 中小企業者向けの制度融資や施策について教えてください。

双葉町は、国の自立・帰還支援雇用創出企業立地補助金の対象自治体です。この補助金は双葉町内で工場等の新增設を行う企業が活用でき、交付要件を満たせば中小企業様であれば設備投資費用等の最大3/4、上限額30億が補助されます。また、事業活動に伴う電気料金に対し補助を行う原子力発電施設等周辺地域企業立地支援事業費補助金（F補助金）の対象自治体でもあり、支払い電気料金の一部が最大8年間補助されます。その他さまざまな支援制度もございますので、双葉町内での事業を検討される場合にはお問合せください。



～自治体紹介コーナー終了のお知らせ～

平成30年5月号よりスタートしました当コーナーにつきまして、今月号で一巡いたしました。次月号以降は、別の企画を予定しております。そちらもぜひご覧ください。これまで記事を提供いただきました自治体のみなさま、誠にありがとうございました。



お知らせ

理事会を開催しました

5月27日、第262回理事会を開催しました。
理事会では「理事、監事の退任及び就任について」
他3事項を報告するとともに、「令和5年度事業
報告及び収支決算の承認について」を審議し承認
されました。



本・支店一斉清掃活動を実施しました

5月10日に、社会貢献活動の一環として本店・各支店の役職員で各事業所周辺や駅周辺の一斉清掃活動を行いました。

今後もこうした環境美化活動をはじめ、社会に貢献できる取り組みを実施してまいります。

本 店



郡山支店



白河支店



会津支店



いわき支店



相双支店



1 day仕事体験を開催します！

当協会の組織や業務について学生みなさんに知っていただく機会として、大学生・大学院生を対象とした「1 day 仕事体験」を開催します。当協会の業務を体験いただくグループワークや先輩職員との座談会を実施予定です。

多くのご応募、お待ちしております！



開催詳細や申込方法等は、本冊子の第3表紙（裏表紙のうら面）のチラシをご覧ください →



新卒（既卒・第二新卒含む）採用を実施します！

令和7（2025）年度職員募集（秋採用）を実施します。

2025年4月から就業いただける方を若干名募集予定です。応募日程や応募方法等詳細は決定次第、当協会ホームページ及び「マイナビ2025」にてお知らせいたします。

来年春からの就職を考えている方はぜひチェックしてください！

応募対象者

平成9（1997）年4月2日から平成15（2003）年4月1日までの生まれかつ4年制大学を卒業または卒業見込の方（職歴問わず）

〈当協会ホームページ〉



〈マイナビ2025〉



エントリー受付中！

企業マイページに
先輩職員のインタビュー
掲載あり！

企業説明会（オンライン）開催

第1回

7月24日（水）

13:30～14:00

第2回

7月24日（水）

18:30～19:00

※同日に2回開催予定
内容は同じです

申込方法

参加希望の方は、マイナビ2025からお申込みいただくか、下記問い合わせ先のメールアドレスに、件名「企業説明会参加申込」と記載のうえ、「氏名」「大学名・学部」「学年（既卒の方はご年齢）」「参加希望日程」をお知らせください。

後日、参加用URL（Zoom予定）をお知らせいたします。

申込締め切り 7月22日（月）

〈問い合わせ〉 総務部総務企画課 採用担当 佐藤・小山
☎024-526-2331 ✉soumu@fukushima-cgc.or.jp

・業務概況

当協会ホームページ（一般公開）から閲覧可能です。

信用保証協会からのお知らせ				
新着情報	相談会・セミナー	制度情報	情報公開/広報・刊行物	その他
情報公開 広報・刊行物	2024.03.07 thu	「2月末の統計資料及び業務概況」を掲載しました		
情報公開 広報・刊行物	2024.02.08 thu	「1月末の統計資料及び業務概況」を掲載しました		
情報公開 広報・刊行物	2024.01.10 wed	「12月末の統計資料及び業務概況」を掲載しました		
情報公開 広報・刊行物	2023.12.05 tue	「11月末の統計資料及び業務概況」を掲載しました		
情報公開 広報・刊行物	2023.11.07 tue	「10月末の統計資料及び業務概況」を掲載しました		

毎月お知らせで
公開しております

・令和6年度各種感謝制度実施状況

・金融機関店舗別ランキング

当協会ホームページ（金融機関専用ページ）から閲覧可能です。ログインID及びパスワードは所属の金融機関本部へご確認ください。

※同じ金融機関様に対して、複数IDの付与はできませんのでご了承ください。

※ログインID及びパスワードが不明の場合は、お手数をおかけしますが所属の金融機関本部ご担当者様へお問合せください。

スマートフォンからも閲覧可能です→



専門家派遣のご案内

無料



お悩みに応じた様々な専門家を
「無料」で派遣しています！

※生産性向上のための設備投資を伴う計画の策定には、お客様に専門家派遣費用の一部をご負担いただく場合があります。

1. 経営診断、計画策定支援

経営診断、経営改善計画策定支援（最大各6回）

- 売上・利益の改善を図るために自社の状況を専門家に診断してもらいたい。
- 新しい設備を導入して、生産性を向上させたい。
- 経営診断を踏まえ、経営改善計画を作りたい。
- 事業承継までの目標やスケジュール・対策を整理したい。

創業計画策定支援（最大6回）

- 専門家と相談しながら創業計画を作りたい。
- 創業計画をブラッシュアップしたい。

▶ 中小企業診断協会より専門家を派遣します。



経営課題を解決！

2. ワンポイント派遣（最大5回）

- 店内レイアウトを改善したい。
- HP や SNS など活用して集客をしたい。
- 資金繰り表の作り方・活用方法を知りたい。
- ローカルベンチマークを策定し、自社の強み・弱みを把握したい。

皆さまの経営課題に合わせた専門家を選定し、派遣します。

- 中小企業診断士 ● ITコーディネーター ● 販売士 ● カラーコーディネーター
- 経営コンサルタント ● 弁護士 ● 公認会計士 ● 社労士 など…

▶ その分野の専門家からアドバイスが受けられます。

詳しくは、当協会窓口までご相談ください！

「継続サポート（どっしりくん）」承諾実績について

(単位：千円、%)

	当月（5月）中				当 期 中			
	件 数	金 額	件数構成比	金額構成比	件 数	金 額	件数構成比	金額構成比
福島営業店	30	411,000	21.4	21.1	50	681,500	22.3	21.0
郡山支店	41	533,000	29.3	27.3	63	911,500	28.1	28.2
白河支店	11	137,000	7.9	7.0	21	306,000	9.4	9.5
会津支店	22	298,600	15.7	15.3	36	521,900	16.1	16.1
いわき支店	29	412,780	20.7	21.2	46	648,780	20.5	20.0
相双支店	7	158,000	5.0	8.1	8	168,000	3.6	5.2
合 計	140	1,950,380	100.0	100.0	224	3,237,680	100.0	100.0

「創業関連保証」承諾実績について

(単位：千円、%)

	当月（5月）中				当 期 中			
	件 数	金 額	件数構成比	金額構成比	件 数	金 額	件数構成比	金額構成比
福島営業店	9	38,300	25.7	22.5	11	49,600	21.2	16.0
郡山支店	7	30,900	20.0	18.1	11	57,100	21.2	18.4
白河支店	2	7,700	5.7	4.5	3	11,200	5.8	3.6
会津支店	3	10,500	8.6	6.2	4	37,500	7.7	12.1
いわき支店	14	83,180	40.0	48.8	22	135,380	42.3	43.6
相双支店	0	0	0.0	0.0	1	20,000	1.9	6.4
合 計	35	170,580	100.0	100.0	52	310,780	100.0	100.0

「災害関係保証」・「東日本大震災復興緊急保証」承諾実績について

(単位：千円)

	平成23年3月14日～ 令和6年3月末日迄		当 月 中		当月末(令和6年度)		累 計	
	件数	金額	件数	金額	件数	金額	件数	金額
福島営業店	8,593	151,070,698	24	714,500	46	1,269,987	8,639	152,340,685
（うち、ふくしま復興）	8,402	146,477,731	20	628,500	40	1,161,700	8,442	147,639,431
郡山支店	10,654	204,485,989	35	1,118,406	65	2,160,406	10,719	206,646,395
（うち、ふくしま復興）	9,738	188,598,063	34	1,116,806	63	2,100,806	9,801	190,698,869
白河支店	2,671	46,140,779	2	33,000	10	288,000	2,681	46,428,779
（うち、ふくしま復興）	2,589	44,537,477	2	33,000	8	195,000	2,597	44,732,477
会津支店	4,668	82,504,876	11	457,490	21	713,290	4,689	83,218,166
（うち、ふくしま復興）	4,541	80,740,110	11	457,490	21	713,290	4,562	81,453,400
いわき支店	5,711	109,864,422	15	434,550	24	613,618	5,735	110,478,040
（うち、ふくしま復興）	5,039	100,012,954	13	347,550	22	526,618	5,061	100,539,572
相双支店	1,944	45,118,783	15	372,000	25	651,800	1,969	45,770,583
（うち、ふくしま復興）	1,898	43,583,094	13	332,000	23	611,800	1,921	44,194,894
合 計	34,241	639,185,546	102	3,129,946	191	5,697,101	34,432	644,882,647
（うち、ふくしま復興）	32,207	603,949,428	93	2,915,346	177	5,309,214	32,384	609,258,642

※災害特例保険（平成23年3月14日～）と東日本大震災復興緊急特例保険（平成23年5月23日～）を利用した保証を合算して掲載しております。

「金融」と「経営支援」で
中小企業を支える

1day仕事体験

令和8年3月卒業予定の
大学生・大学院生へ！！



福島県信用保証協会は福島県内の中小企業者・小規模事業者を金融面から支援する公的な保証機関です。

私たちが行っている業務を知り、体感いただくため、1 day仕事体験を実施いたします。学部・学科は問いません。ぜひご参加ください!!

8/16 (金)・8/28 (水)
13:30~17:00

福島県信用保証協会 会議室
福島市三河南町1-20 コラッセふくしま11階

開催内容

- 会社説明
- 当協会の業務説明
- 業務体験（グループワーク）
- 先輩職員との座談会
（仕事、就活相談など）

<申込方法>

マイナビ2026よりお申し込みください→

- ※応募者多数の場合は先着順（定員15名程度）
- ※マイナビ以外の方は右記メールアドレスへ
「氏名」「大学名・学部名」「学年」
「希望日程」をお知らせください。

申込締切：各開催日の1週間前まで



マイナビ



当協会HP

<問い合わせ>

福島県信用保証協会
総務部総務企画課
採用担当 佐藤・小山

024-526-2331
soumu@fukushima-cgc.or.jp
※土日祝休業

本・支店の事務所一覧

《 本 店 》

■総務部(11F)
総務企画課 TEL (024) 526-2331 FAX (024) 536-5090
デジタル推進課 TEL (024) 526-2331 FAX (024) 536-5090
■企業支援部(11F)
保証推進課 TEL (024) 573-5265 FAX (024) 534-3619
経営支援課 TEL (024) 526-1520 FAX (024) 534-3619
再生支援チーム TEL (024) 526-1520 FAX (024) 534-3619
■管理部(10F)
代位弁済課 TEL (024) 525-3537 FAX (024) 573-8489
債権管理課 TEL (024) 525-3537 FAX (024) 573-8489
■コンプライアンス統括室(10F)
TEL (024) 525-3537 FAX (024) 573-8489
■福島営業店(10F) TEL (024) 526-1530 FAX (024) 533-8721

〒960-8053 福島市三河南町1番20号
コラッセふくしま10階、11階
TEL (024) 526-2331代 FAX (024) 536-5090

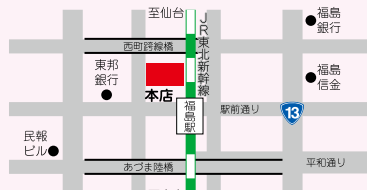

《 相 双 支 店 》

〒975-0008
南相馬市原町区本町1丁目3番地
TEL (0244) 23-5105代 FAX (0244) 24-5905

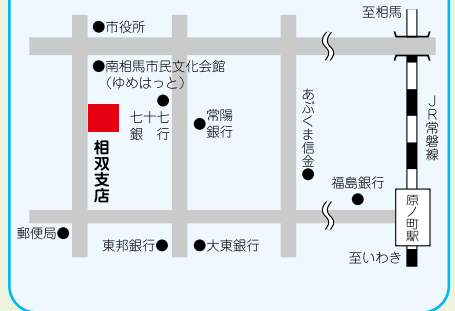

《 会 津 支 店 》

〒965-0816
会津若松市南千石町2番19号
TEL (0242) 23-9171代 FAX (0242) 23-9173

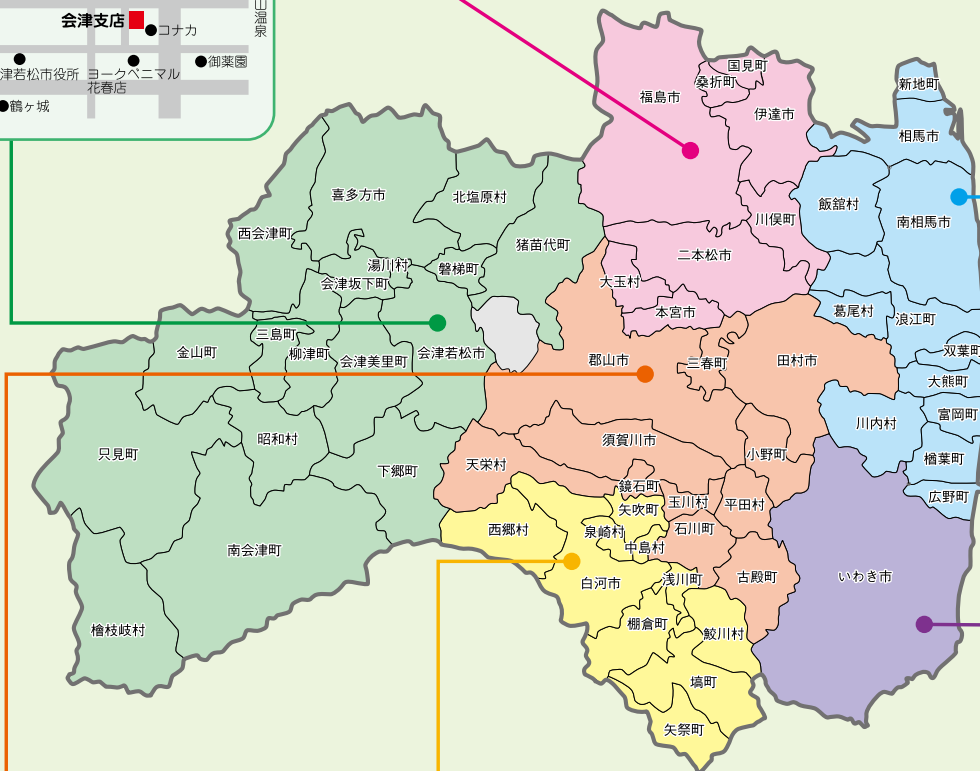
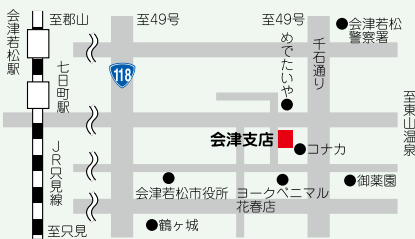

《 郡 山 支 店 》

〒963-8005
郡山市清水台1丁目3番8号
郡山商工会議所会館3階
TEL (024) 932-2769代 FAX (024) 925-2637



《 白 河 支 店 》

〒961-0957
白河市道場小路96番地5
白河商工会議所会館2階
TEL (0248) 24-0156代 FAX (0248) 24-1419

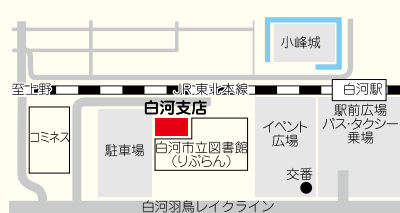

《 い わ き 支 店 》

〒970-8026 いわき市平字材木町3番地の1
TEL (0246) 23-3570代 FAX (0246) 25-5729

