



つなぐ福島、 つなぐ未来

福島県信用保証協会

保証月報

2025
11月

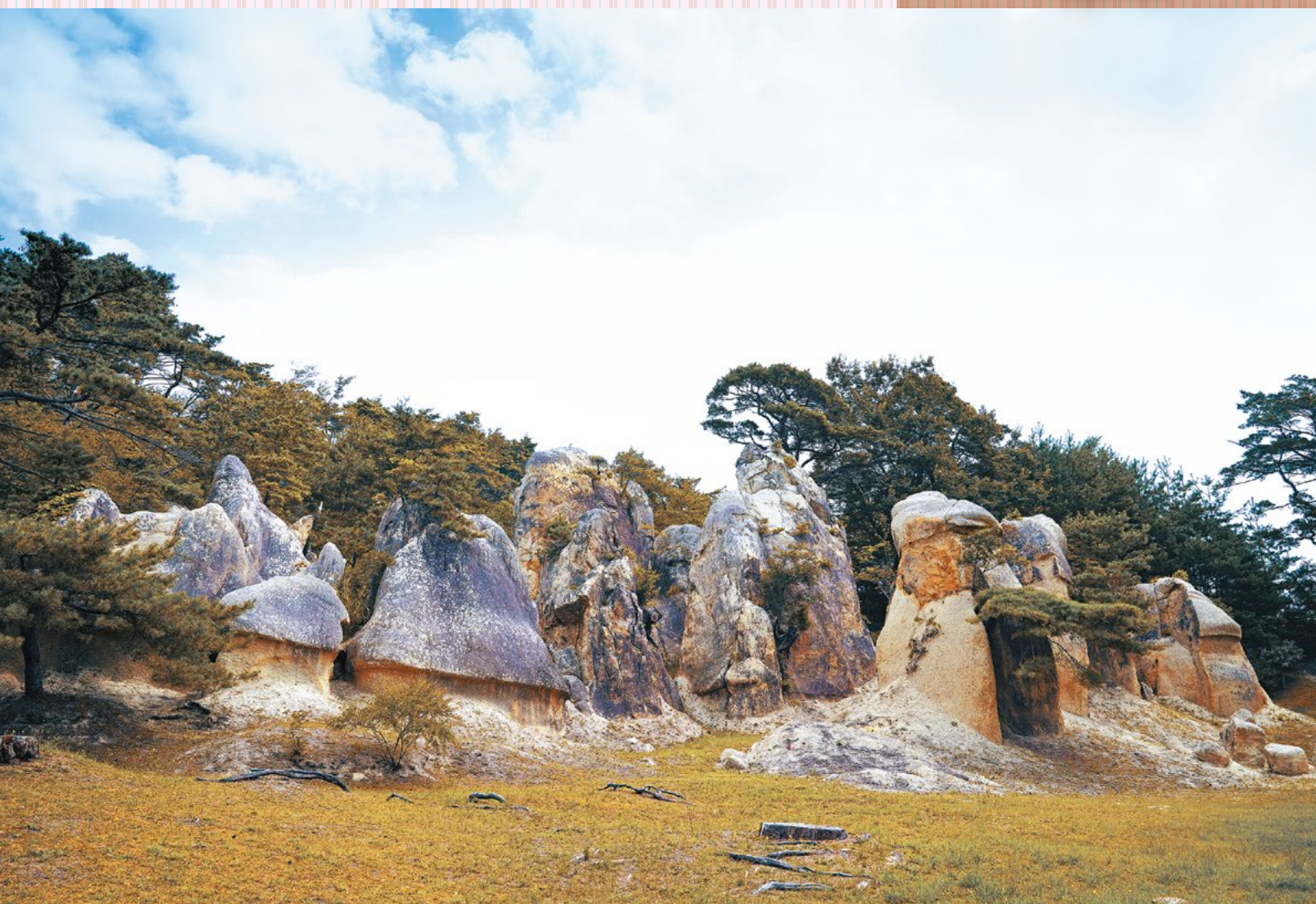

浄土松公園（郡山市）

CONTENTS

お知らせ

・創業応援セミナーの開催について etc.

10月の保証動向

新規企業支援感謝制度 感謝店舗紹介

金融機関店舗紹介コーナー

役職員紹介コーナー

業務概況



イメージキャラクター「さすけね君」



福島県緊急経済対策資金融資保証制度 関税対策特別資金

米国の関税措置の影響を受け、売上の減少等業況悪化をきたしている県内中小企業の方を対象に、経営安定と企業体質の改善を図るための制度です。



制度概要(協会HP)は
コチラから▲

本資金の メリット

- ・外的変化対応資金と比較して、融資利率上限が0.2%優遇されております。
- ・信用保証料率についても、一般的な保証と比較し0.10%～0.55%優遇しております。

ご 利 用 いただける方	県内に事業所を有する中小企業者で、米国の関税措置の影響を受け、最近1ヶ月の売上高、売上総利益又は営業利益のいずれかが、前年同期比5%以上減少し、又は減少する見込みが確実である方。									
取 扱 期 間	令和8年3月31日保証申込受付分まで									
保 証 限 度 額	運転・設備 8,000万円 (併用時8,000万円)※1			責 任 共 有 制 度		対象(保証割合:80%)				
対 象 資 金	運転資金、設備資金 (本関税資金同士に限り 借換・一本化可)			申 込 方 法		金融機関経由				
返 済 方 法	分割返済			保 証 期 間		10年以内(据置期間:1年以内)				
融 資 利 率	変動 1.3%以内 固定 1.5%以内			添 付 書 類		理由書(制度所定)※2 売上高減少の疎明資料(試算表等)				
信用保証料率	区分	①	②	③	④	⑤	⑥	⑦	⑧	⑨
	料率 (%)	1.35%	1.25%	1.10%	0.95%	0.85%	0.80%	0.70%	0.50%	0.35%
※ただし、協会の定めるところにより、割引料率が適用される場合があります。										

※1 一般保証のため無担保保証8,000万円、普通(有担保)保証2億円の範囲内となります。

(セーフティネット保証や東日本大震災復興緊急保証といった別枠保証ではありません)

※2 米国の関税措置の影響を受けていることについて記載いただく必要があります。詳細は理由書内の記載例をご確認ください。当該様式は当協会ホームページ内「金融機関専用ページ」に掲載しております。

2025年
11月号

まるでトルコ?!

浄土松公園(郡山市)

福島県郡山市の浄土松公園は、「日本のカッパドキア」とも呼ばれる穴場の観光スポットです。園内には、県の天然記念物に指定されている「きのこ岩」があり、白い凝灰岩が長年の風雨に削られて形成された奇岩群が点在します。その独特な景観は、トルコ・ギョレメ国立公園にあるカッパドキアの奇岩地帯を思わせるもの。まるで異国を旅しているような幻想的な雰囲気を楽しめます。

きのこ岩の白と、周囲を囲む松林の深い緑が織りなすコントラストは「陸の松島」とも称され、四季折々の美しさを見せてくれます。春の新緑、夏の木陰、秋の紅葉、冬の雪景色と、一年を通して訪れるたびに異なる表情を見せるのも魅力です。

また、公園内には水飲み場やバーベキュー施設、アスレチック遊具なども整備されており、家族や友人と気軽にアウトドアを楽しめます。自然の造形美とレジャーの両方を味わえる浄土松公園は、郡山市が誇る癒しと冒険の空間です。



ギョレメの谷(トルコ)

新規企業支援感謝制度 感謝店舗紹介

東邦銀行 原町支店
支店長 馬場 貴史 様

9月末現在 10企業達成!!



〈融資・渉外係のみなさま〉

メンバーの特徴を教えてください!

「『ありがとう』と言われる営業」をモットーに魂の渉外活動に励んでおります。既存のお客さまはもちろん、当エリアの特色でもあるベンチャー・進出企業さまとも膝と膝を突き合わせ、一歩踏み込んだ「最良のご提案」を日々心掛けております。また、メンバー同士はお互いをライバル視しており、刺激し合う熱い関係性を構築しております。その刺激から生まれる情熱で今後も相双エリアの復興と創造に尽力してまいります。

あぶくま信用金庫 本店営業部
執行役員兼本店営業部長 佐藤 弘 様

9月末現在 10企業達成!!



〈融資渉外担当のみなさま〉

保証協会相双支店の皆様と連携を強化し、スムーズな資金提供を行えたことがこの度の新規取引先増加の要因であります。保証協会の皆様の視点からアドバイスを頂けることは当金庫若手職員にとって成長を促すとても良い機会であり、案件と向き合うことで事業所との信頼関係が構築できています。今回の表彰を糧に今後も事業所の資金繰り相談に親身に寄り添い、地元金融機関として地域経済の活性化に全力で取り組んでまいります。

女性支援
チーム

雪うさぎが
創業前から創業後も
女性のみなさんをサポートします!

ご相談
お待ちしています!

「雪うさぎ」は当協会の女性職員で構成されたチームです。
女性創業者や女性経営者のみなさまが気軽に相談できる窓口として発足されました。
雪うさぎメンバーによる対応をご希望の場合は、最寄りの窓口へお気軽にご相談ください。



10月の保証動向

10月中の保証承諾は、件数780件（前年同月比100.5%）、金額128億63百万円（同109.1%）となり、前年同月に比べて件数、金額ともに上回った。

保証債務残高は、件数39,754件（同97.8%）、金額4,827億20百万円（同96.0%）と、前年同月より件数で911件、金額で202億99百円減少した。

代位弁済は、件数72件（同110.8%）、金額8億29百万円（同122.4%）となり、前年同月に比べて件数、金額ともに上回った。

◆10月の概況

（単位：百万円、%）

項 目	当月中			当月末		
	件 数	金 額	金額前年比	件 数	金 額	金額前年比
保 証 申 込	843	13,475	110.9	5,563	89,166	92.9
保 証 承 諾	780	12,863	109.1	5,245	84,959	93.0
保 証 債 務 残 高				39,754	482,720	96.0
代 位 弁 済	72	829	122.4	358	3,984	91.0

◆保証承諾の推移

（単位：百万円、%）

年度 月	5			6			7			年度 月
	件 数	金 額	前年比	件 数	金 額	前年比	件 数	金 額	前年比	
4	527	7,530	125.8	612	10,536	139.9	540	7,708	73.2	4
5	753	11,610	149.3	792	12,135	104.5	641	10,138	83.5	5
6	811	12,872	129.4	944	16,423	127.6	858	14,348	87.4	6
7	787	13,134	152.8	880	15,408	117.3	753	12,233	79.4	7
8	780	11,747	129.6	613	9,029	76.9	709	11,563	128.1	8
9	980	16,112	105.9	975	16,069	99.7	964	16,106	100.2	9
上期計	4,638	73,006	129.0	4,816	79,600	109.0	4,465	72,096	90.6	上期計
10	784	12,682	144.6	776	11,786	92.9	780	12,863	109.1	10
11	734	12,009	112.4	675	10,564	88.0				11
12	1,031	17,933	150.8	911	15,027	83.8				12
1	597	9,126	113.2	587	9,110	99.8				1
2	715	10,873	83.5	647	11,361	104.5				2
3	959	16,699	78.5	946	16,113	96.5				3
下期計	4,820	79,322	107.6	4,542	73,961	93.2	780	12,863	17.4	下期計
合 計	9,458	152,328	116.9	9,358	153,561	100.8	5,245	84,959	55.3	合 計

（億円）

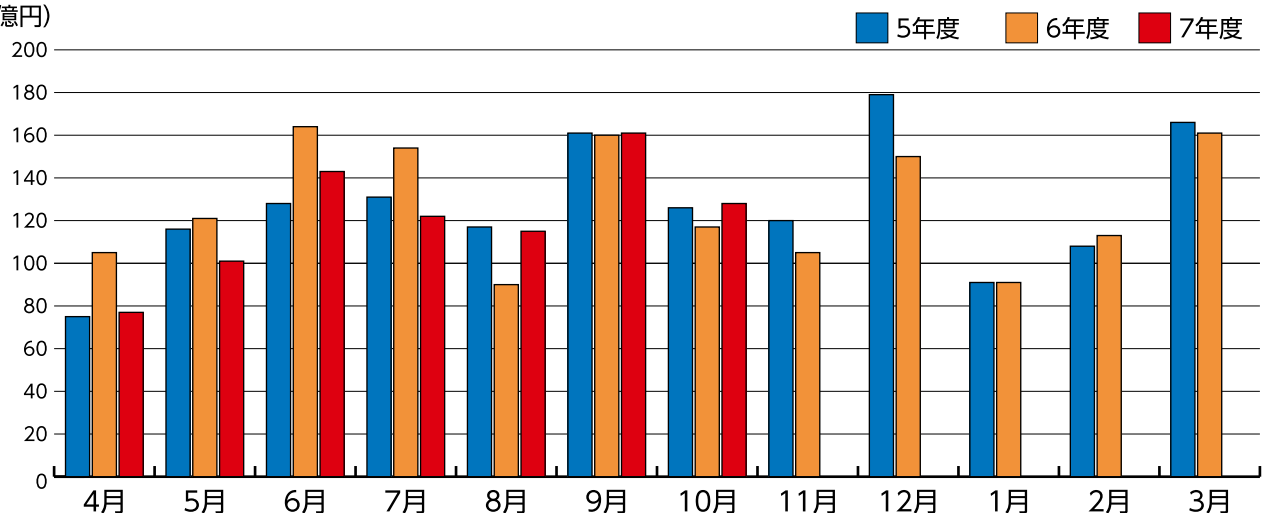

◆保証債務残高の推移

(単位：百万円、%)

年度 月	5			6			7			年度 月
	件数	金額	前年比	件数	金額	前年比	件数	金額	前年比	
4	44,131	563,012	99.2	40,978	513,172	91.1	40,448	491,415	95.8	4
5	43,818	557,821	99.0	40,836	508,689	91.2	40,212	487,070	95.7	5
6	43,363	552,136	98.3	40,710	507,264	91.9	40,063	485,433	95.7	6
7	42,963	546,571	97.4	40,606	506,463	92.7	39,920	484,624	95.7	7
8	42,758	542,677	96.8	40,557	504,075	92.9	39,814	483,230	95.9	8
9	42,659	540,299	96.1	40,553	503,035	93.1	39,796	483,415	96.1	9
10	42,504	537,049	95.4	40,665	503,020	93.7	39,754	482,720	96.0	10
11	42,291	534,050	95.0	40,585	500,550	93.7				11
12	42,066	532,951	94.5	40,644	500,703	93.9				12
1	41,850	528,376	94.1	40,611	498,313	94.3				1
2	41,617	524,232	93.4	40,577	495,827	94.6				2
3	41,252	519,462	91.8	40,585	496,004	95.5				3

(億円)

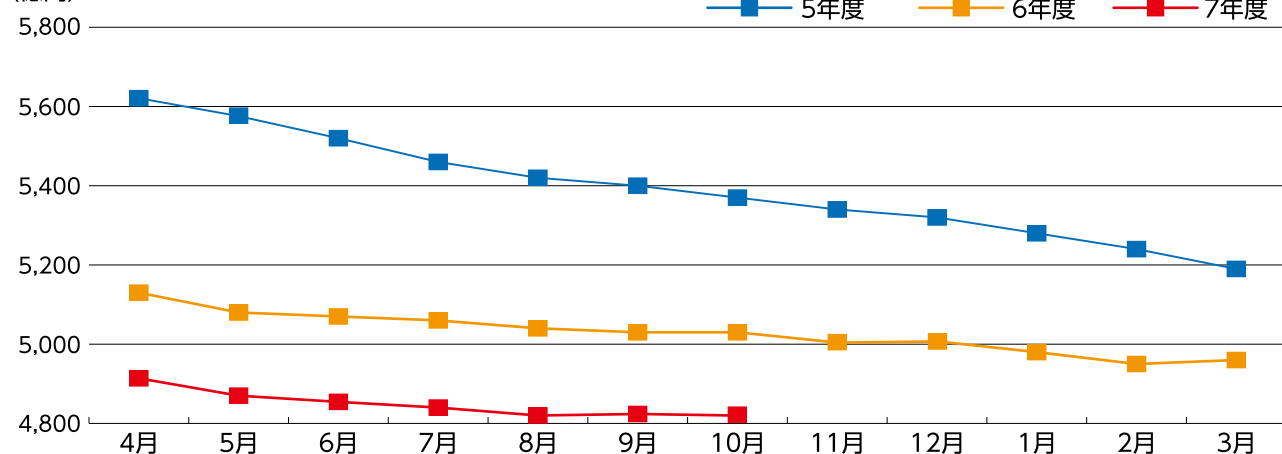

◆代位弁済の推移

(単位：百万円、%)

年度 月	5			6			7			年度 月
	件数	金額	前年比	件数	金額	前年比	件数	金額	前年比	
4	17	181	127.4	30	430	237.9	35	385	89.7	4
5	34	438	114.2	40	487	111.2	53	611	125.5	5
6	39	615	2,194.4	45	482	78.5	43	413	85.7	6
7	33	468	167.1	72	1,180	252.3	70	798	67.7	7
8	32	412	114.8	60	553	134.3	53	589	106.5	8
9	25	294	64.4	42	569	193.7	32	358	62.8	9
上期計	180	2,406	146.0	289	3,701	153.8	286	3,155	85.2	上期計
10	39	635	132.1	65	678	106.8	72	829	122.4	10
11	40	524	304.7	63	872	166.4				11
12	36	389	161.6	73	895	230.1				12
1	45	524	246.2	34	306	58.4				1
2	53	652	152.5	43	473	72.6				2
3	45	651	200.4	64	968	148.8				3
下期計	258	3,374	181.6	342	4,192	124.2	72	829	19.8	下期計
合計	438	5,780	164.9	631	7,893	136.5	358	3,984	50.5	合計

百万円

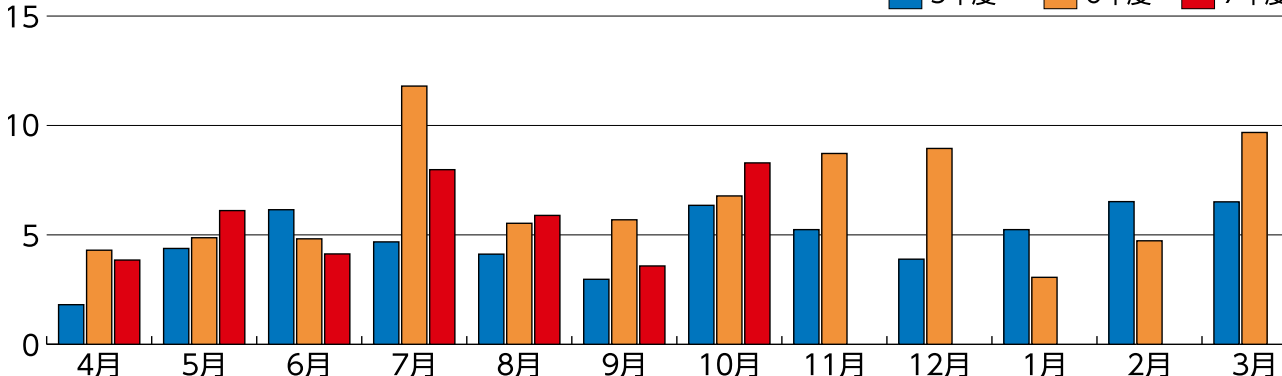

東邦銀行 相馬支店



支店長

我妻 大 様

〈略歴〉 平成5年4月 入行
平成30年6月 竹田総合病院支店長
令和2年3月 仙台南支店長
令和3年6月 名取支店長
令和6年3月 相馬支店長

〈趣味・特技〉 ウォーキング・映画鑑賞

1. 地域のことについておしえてください！

・地域の魅力を教えてください

相馬には海の幸、大地の恵みなど美味しいものが沢山あり、新鮮な魚介類はもちろんのこと、イチゴ狩りができる施設もあります。また、全国品評会で最優秀賞を毎年受賞するお醤油や、調味料選手権で2位を獲得した「かけるあおさ」など全国で賞を受賞した食品が多数あります。

・おすすめのスポットを教えてください

浜の駅は今年4月に売り場面積を拡大し、リニューアルオープン。今年で5周年を迎える人気施設です。新鮮な魚や野菜、お土産が購入でき、店内には飲食店、飲食スペースも有しています。

・最近のニュース

相馬市には松川浦漁港があり、魚種の豊富さは日本でも有数です。近年では、10月～2月にかけて「とらフグ」が豊漁で、相馬市内の飲食店や旅館でも“福とら”を味わうことができます。相馬にお越し頂き、てっさ、てっちり、から揚げ、雑炊、ヒレ酒等一度ご賞味ください。

保証利用状況
(令和7年10月末現在)
相馬支店 2,576百万円





金融機関店舗紹介

2. 支店長についておしえてください！

・仕事をするうえで心掛けていることはありますか

支店運営については、「明るく、楽しく、元気よく」をモットーに、常に心掛けて行動しております。良い仕事をするためにも、明るく楽しく取り組むことで、モチベーションやチームワークの向上に繋がります。そして率先垂範で行動し、やりがいや風通しの良い職場環境の醸成にも繋がるよう、努めております。

・この先も忘れないと思う出来事がありますか

新入行員時代、尊敬する上司からエールを込めて送っていただいた言葉。戦国武将「武田信玄」の名言は、今でも私のバイブルとして心に刻んでおります。「一生懸命だと知恵が出る。中途半端だと愚痴が出る。いい加減だと言い訳がでる。」。当時、まだまだ未熟さ故に口を開けば愚痴や言い訳ばかりの私に寄り添っていただき、温かくも厳しく指導して下さったことは、今でも忘れることなく、支店運営に生かしております。

・OFFの過ごし方について教えてください

単身赴任の不摂生からか（笑）50を過ぎた頃から健康診断の都度、急激に数値が上昇しているため、休日はウォーキングに取り組んでいます。

3. 支店のことについておしえてください！

・支店のメンバーの特徴を教えてください

現在融資渉外メンバーは男性6名、女性3名の9名体制で業務を行っています。お客さまとの接点を大切に、お客さまに寄り添ったご提案を行うようにしています。

・皆さんで行っている地域貢献活動は

9月1日の未明に底曳き船の出漁式が行われますが、毎年相馬支店で出漁式に参加し、その後、松川浦大橋から大漁旗を振り、底曳き船の出漁を見送っています。

また、相馬地区経営者協会の親善ソフトボール大会にも東邦銀行相馬支店として毎年参加し、地域に根差した支店を目指しています。

・今後の目標を教えてください

支店の懇親会でバーベキューや流しそうめんを開催し、仕事も遊びも本気でやる支店雰囲気づくりをしています。

釣り好きの副支店長が釣った魚（カツオ）を支店で薫焼きにして食べるイベントを開催することが、今後の目標です。



〈融資渉外担当のみなさま〉

後列左から 宇佐見さん、渡邊さん、四栗調査役、大島調査役、舟山さん
前列左から 林さん、阿久津次長、我妻支店長、岩崎副支店長、山岸支店長代理、遠藤さん

「創業応援セミナー」を開催しました

10月23日、創業を目指す方もしくは創業後間もない方を対象とした創業応援セミナーを開催しました。講師は、過去セミナーでもご好評をいただいている中小企業診断士の相馬由寛氏。創業後に起こりえる経営課題のなかでも販路開拓や資金繰りに焦点を当てて講演いただいたのち、特定非営利活動法人 Sosora garden 代表理事 石川麻実氏を迎えての対談を行いました。

対談では、創業の想いや苦勞、現在に至るまでブレずに取り組んだことなどを、参加者からの質疑応答も交えてお話いただきました。会場、オンライン参加を含め30名の方にご参加いただき、セミナー終了後参加者からは「資金繰り、営業、事業計画など創業に際して複眼的に取り組まなければならない現実を、実感をこめて語っていただき、計画の重要性を実感した」、「起業して間もない方の生の声を聞くことができて勇気が湧いた」などの声を頂戴しました。

セミナー後は、事業者支援機関から福島信用金庫様、日本政策金融公庫様も交えた参加者交流会を開催。予定時間を超える盛り上がりとなりました。

今後も、県内事業者に寄り添った支援を目指し取り組んでまいります。



左から▶
中小企業診断士 相馬由寛氏
特定非営利活動法人 Sosora garden
代表理事 石川麻実氏

〈参加者も交えた対談〉



〈先輩起業者の体験談〉



〈参加者の様子〉



〈挨拶 当協会専務理事
安齋浩記〉



〈挨拶 福島信用金庫
常務理事 八島誠氏〉



〈参加者交流会の様子〉

本・支店一斉清掃活動を実施しました

10月31日、社会貢献活動の一環として本店・各支店の役職員で各事業所周辺や駅周辺の一斉清掃活動を行いました。今後もこうした環境美化活動をはじめ、社会に貢献できる取り組みを実施してまいります。

本店



郡山



白河



いわき



相双



会津



オープン・カンパニー & 1 Day 仕事体験開催中！

秋冬も引き続き、オープン・カンパニーおよび1 Day 仕事体験開催中！

開催日程等詳細は当協会ホームページおよびマイナビ2027にて公開しています！

仕事体験では、ステップ3を新設。金融機関や支援機関が実際に企業支援の現場で使用している「ローカルベンチマーク（通称：ロカベン）」を活用した、経営診断のグループワークを実施します。多くのご参加をお待ちしております！



当協会HP



マイナビ2027

信用保証 Q & A

当協会の情報公開について



当協会のパンフレットや、各種制度のリーフレットなどを、当協会ホームページに掲載しております。ぜひご覧ください！

パンフレット



当協会ホームページ▲
情報公開/広報・刊行物ページ

<主な掲載内容>

- ・ご利用のメリット
- ・信用保証制度のしくみ
- ・主なご利用要件
- ・経営支援メニュー ほか

【金融機関のみなさまへ】

金融機関専用ページでは、以下の資料を掲載しております。ぜひご活用ください。

信用保証マニュアル



<主な掲載内容>

- ・信用保証の対象要件
- ・保証の内容、条件
- ・申込等手続き時の確認事項
- ・提出書類ひな形と記入例
- ・保証協会団信 ほか

信用保証ガイド



<主な掲載内容>

- ・信用保証制度一覧
- ・おすすめの保証制度
- ・保証協会の経営支援 ほか

当協会ホームページ（金融機関専用ページ）から閲覧可能です。
ログインID及びパスワードは所属の金融機関本部へご確認ください。

※同じ金融機関様に対して、複数IDの付与はできませんのでご了承ください。

※ログインID及びパスワードが不明の場合は、お手数をおかけしますが所属の金融機関本部ご担当者様へお問合せください。

※その他ご不明点等は、当協会窓口にお問い合わせください。

私^{第10回}はいまこれに沸騰しています！

当協会の役職員がいま沸騰しているモノやコトをご紹介します。



経営支援課

橋本 千佳
はしもと ちか

2008
2018
2022
2024

入協 管理課
管理統括課 主査
郡山支店 主査
経営支援課 次長

私の趣味は「旅行」です。47都道府県制覇まで、残り5県！

今年の夏は、大阪・関西万博へ行きました。大屋根リングは1周2,025mもあり、想像以上のスケールに圧倒されました。リング上から見た花火やドローンショーは幻想的な景色でした。パビリオンでは海外グルメを堪能したり、スタンプを集めたりと大満喫しました。

次は2030年にサウジアラビアで開催するリヤド万博で、面積はなんと東京ドーム128個分、今回の4倍の広さだそうです。ぜひ行ってみたいです✈

ミャクミャク
GET!!



↑ガンダムパビリオン
入場者のみ見ることが
できる貴重な後ろ姿

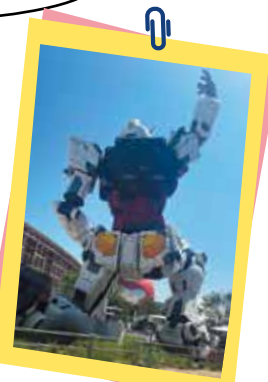

旅行好きとなったきっかけは、大学時代に神奈川から伊勢神宮へ往復約1,000Kmを原付で旅した経験です！

原付は手放してしまいましたが、現在は家族で車中泊旅をするのがブームで、動物園や水族館巡りをしています。ナイトズー（夜間営業）を開催しているところもあり、昼間は寝ているライオンなどが活発に動く様子を見ることもでき、日中とは少し違った動物の表情や行動が見られて、おすすめです。

私の趣味は「スポーツ」です！
フットサル、競技ドッジボールを主にやってます！
最近はゴルフも始めました！

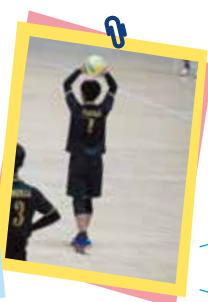

こんな感じで
プレーしてます！！

競技ドッジボールでは、チームに所属し、練習や大会に参加、全国大会出場を目指して切磋琢磨しています！また、ダイエットのためにフットサルもしています。友達と集まって、大会へ出場したり、個サルに参加したりして、交友を深めています！



会津支店

佐藤 愛喜
さとう よしき

2023

入協 保証推進課

2024
会津支店

2024

会津はラーメンが有名でおいしいので、休日はラーメン巡りもしています！会津に来て、会津山塩ラーメンと喜多方ラーメンのおいしさに気づき、食べまくっています！

一部ご紹介しますので、会津に来たときは食べに行ってみてください！！



奥裏磐梯らめんやさんの
会津山塩ラーメン



喜多方らめん一平さんの
じとじとラーメン



福島県信用保証協会

経営相談会

創業
したいけど、
何が必要？どこに
相談したら
いいのかな～

相談無料

コロナ融資の
返済もあるし、
返済見直し
できないかな？

事業のお悩みは

女性支援チーム
イメージキャラクター
ふたば

保証協会へ

中小企業のみなさま

経営相談
随時受付中!!毎月第2水曜日は
支援機関や雪うさぎの
同席も可能(事前予約制)

- ✓ 創業
- ✓ 生産性向上
- ✓ 経営改善
- ✓ 資金繰り
- ✓ 事業計画策定
- ✓ 事業承継

申込方法

お電話、裏面の申込書をFAX、保証協会のHPよりお申込みいただけます。
尚、事前予約をお願いしております。

お申込みはこちらから▶



お問い合わせ先

福島営業店

福島市三河南町1-20
コラッセふくしま10階担当
地区 福島市、伊達市、二本松市
本宮市、伊達郡、安達郡TEL 024-526-1530
FAX 024-533-8721

郡山支店

郡山市清水台1-3-8
郡山商工会議所会館3階担当
地区 郡山市、須賀川市、田村市、岩瀬郡
田村郡、石川郡(浅川町を除く)TEL 024-932-2769
FAX 024-925-2637

白河支店

白河市道場小路96-5
白河商工会議所会館2階担当
地区 白河市、西白河郡、東白川郡
石川郡浅川町TEL 0248-24-0156
FAX 0248-24-1419

会津支店

会津若松市南千石町2-19

担当
地区 会津若松市、喜多方市、大沼郡
河沼郡、耶麻郡、南会津郡TEL 0242-23-9171
FAX 0242-23-9173

いわき支店

いわき市平字材木町3-1

担当
地区 いわき市TEL 0246-23-3570
FAX 0246-25-5729

相双支店

南相馬市原町区本町1-3

担当
地区 南相馬市、相馬市、相馬郡、
双葉郡TEL 0244-23-5105
FAX 0244-24-5905

窓口の営業時間 9時～17時15分(土・日・祝日を除く)



福島県信用保証協会 企業支援部 経営支援課

福島市三河南町1-20 コラッセふくしま 11 階

TEL 024-526-1520

FAX 024-534-3619

HP <https://www.fukushima-cgc.or.jp/>

ご注意事項

- ご相談の際に知り得た個人情報及び、相談会における情報は、本業務の為に使用し、それ以外には使用しません。
- 相談内容によっては応じられない場合がございますので、予めご了承ください。

福島県信用保証協会
イメージキャラクター
さすけ君

・業務概況

当協会ホームページ（一般公開）から閲覧可能です。

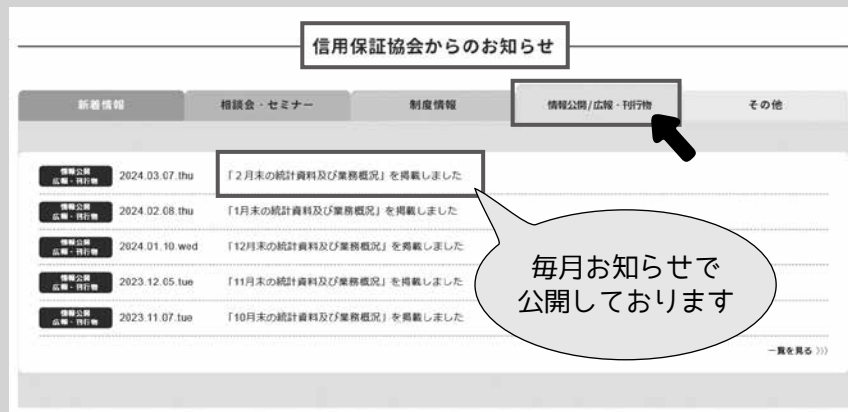

・各種感謝制度実施状況 ・金融機関店舗別ランキング

当協会ホームページ（金融機関専用ページ）から閲覧可能です。ログインID及びパスワードは所属の金融機関本部へご確認ください。

※同じ金融機関様に対して、複数IDの付与はできませんのでご了承ください。

※ログインID及びパスワードが不明の場合は、お手数をおかけしますが所属の金融機関本部ご担当者様へお問合せください。

令和6年5月号（令和6年4月末時点の実績）より掲載方法を変更しております。ご了解ご協力のほど何卒お願い申し上げます。

スマートフォンからも閲覧可能です→



専門家派遣のご案内

無料



お悩みに応じた様々な専門家を
「無料」で派遣しています！

※生産性向上のための設備投資を伴う計画の策定には、お客様に専門家主催費用の一部をご負担いただく場合があります。

1. 経営診断、計画策定支援

経営診断、経営改善計画策定支援（最大各6回）

- 売上・利益の改善を図るために自社の状況を専門家に診断してもらいたい。
- 新しい設備を導入して、生産性を向上させたい。
- 経営診断を踏まえ、経営改善計画を作りたい。
- 事業承継までの目標やスケジュール・対策を整理したい。

創業計画策定支援（最大6回）

- 専門家と相談しながら創業計画を作りたい。
- 創業計画をブラッシュアップしたい。

▶ 中小企業診断協会より専門家を派遣します。



2. ワンポイント派遣（最大5回）

- 店内レイアウトを改善したい。
- HPやSNSなどを活用して集客をしたい。
- 資金繰り表の作り方・活用方法を知りたい。
- ローカルベンチマークを策定し、自社の強み・弱みを把握したい。

皆さまの経営課題に合わせた専門家を選定し、派遣します。

- 中小企業診断士 ● ITコーディネーター ● 販売士 ● カラーコーディネーター
- 経営コンサルタント ● 弁護士 ● 公認会計士 ● 社労士 など…

▶ その分野の専門家からアドバイスが受けられます。

詳しくは、当協会窓口までご相談ください！

「継続サポート（どっしりくん）」承諾実績について

(単位：千円、%)

	当月（10月）中				当 期 中			
	件 数	金 額	件数構成比	金額構成比	件 数	金 額	件数構成比	金額構成比
福島営業店	50	891,000	28.6	28.1	313	4,942,090	27.3	27.0
郡山支店	65	1,169,000	37.1	36.9	351	5,450,000	30.6	29.8
白河支店	14	232,600	8.0	7.3	82	1,224,300	7.2	6.7
会津支店	18	332,000	10.3	10.5	174	2,899,800	15.2	15.9
いわき支店	20	358,500	11.4	11.3	182	2,835,380	15.9	15.5
相双支店	8	185,000	4.6	5.8	44	930,000	3.8	5.1
合 計	175	3,168,100	100.0	100.0	1,146	18,281,570	100.0	100.0

「創業関連保証」承諾実績について

(単位：千円、%)

	当月（10月）中				当 期 中			
	件 数	金 額	件数構成比	金額構成比	件 数	金 額	件数構成比	金額構成比
福島営業店	5	12,300	35.7	21.4	45	167,400	32.4	25.2
郡山支店	3	17,500	21.4	30.5	37	205,659	26.6	31.0
白河支店	0	0	0.0	0.0	5	43,000	3.6	6.5
会津支店	1	1,800	7.1	3.1	13	62,730	9.4	9.4
いわき支店	4	16,780	28.6	29.2	34	155,430	24.5	23.4
相双支店	1	9,000	7.1	15.7	5	30,100	3.6	4.5
合 計	14	57,380	100.0	100.0	139	664,319	100.0	100.0

「災害関係保証」・「東日本大震災復興緊急保証」承諾実績について

(単位：千円)

	平成23年3月14日～ 令和7年3月末日迄		当 月 中		当月末(令和7年度)		累 計	
	件数	金額	件数	金額	件数	金額	件数	金額
福島営業店	9,008	162,169,412	50	1,411,356	302	7,537,620	9,310	169,707,032
（うち、ふくしま復興）	8,772	156,504,272	41	1,158,756	271	7,054,524	9,043	163,558,796
郡山支店	11,173	220,636,287	46	1,257,460	288	7,930,959	11,461	228,567,246
（うち、ふくしま復興）	10,234	204,294,969	46	1,257,460	282	7,793,366	10,516	212,088,335
白河支店	2,792	49,776,309	12	189,600	59	1,340,170	2,851	51,116,479
（うち、ふくしま復興）	2,699	47,774,007	11	176,600	56	1,277,170	2,755	49,051,177
会津支店	4,891	89,199,696	17	598,500	141	3,493,436	5,032	92,693,132
（うち、ふくしま復興）	4,757	87,213,430	17	598,500	130	3,286,500	4,887	90,499,930
いわき支店	6,015	117,538,379	25	630,000	196	5,144,830	6,211	122,683,209
（うち、ふくしま復興）	5,321	107,304,899	25	630,000	188	4,894,970	5,509	112,199,869
相双支店	2,102	48,943,943	10	212,000	98	2,382,130	2,200	51,326,073
（うち、ふくしま復興）	2,050	47,248,254	10	212,000	97	2,362,130	2,147	49,610,384
合 計	35,981	688,264,025	160	4,298,916	1,084	27,829,145	37,065	716,093,170
（うち、ふくしま復興）	33,833	650,339,830	150	4,033,316	1,024	26,668,660	34,857	677,008,490

※災害特例保険（平成23年3月14日～）と東日本大震災復興緊急特例保険（平成23年5月23日～）を利用した保証を合算して掲載しております。

オープン・カンパニー & 1Day仕事体験



福島県信用保証協会は福島県内の中小企業者・小規模事業者を金融面から支援する公的な保証機関です。私たちが行っている業務を知り、体感しませんか？
学部・学科は問いません。ぜひご参加ください!!

<金融業界×公的機関> 「保証協会」の特色と人を知る オープン・カンパニー (オンライン形式)

金融業界の特徴や準公務員として働く
ことをテーマにわかりやすくお伝え！
当協会の業務や職員の特徴とは？

■先輩職員との座談会あり！
(仕事、就活相談などなんでもOK！)

10月22日(水)・11月21日(金)
12月11日(木)・1月16日(金)
1月28日(水)

14:00～15:00
※各回内容は同じです

1 Day仕事体験 (福島駅西口徒歩3分 コラッセふくしま館内)

- 職場見学
- 当協会の業務説明
- 業務体験(グループワーク)
- 先輩職員との座談会
(仕事、就活相談などなんでもOK！)

step1・創業支援体験&step2・財務分析のキホン
12月25日(木)～26日(金)

step2・財務分析のキホン&step3・経営診断体験
2月25日(水)～26日(木)

9:30～翌12:00/1日目昼食付

step1・創業支援体験
2月5日(木)・13日(金)

step3・経営診断体験
2月20日(金) 各13:30～17:00
※各回内容は同じです

<申込方法>
マイナビ2027よりお申し込みください→
※応募者多数の場合は先着順



申込締切
オープンカンパニー：
開催日の3日前
1 Day仕事体験：
開催日の1週間前

<問い合わせ>

福島県信用保証協会
総務部総務企画課
採用担当 佐藤・小山

024-526-2331
soumu@fukushima-cgc.or.jp
※土日祝休業



本・支店の事務所一覧

本店

〒960-8053 福島市三河南町1番20号
コラッセふくしま10階、11階
TEL(024)526-2331(代) FAX(024)536-5090



■総務部(11F)		
総務企画課	TEL(024)526-2331	FAX(024)536-5090
デジタル推進課	TEL(024)526-2331	FAX(024)536-5090
■企業支援部(11F)		
保証推進課	TEL(024)573-5265	FAX(024)534-3619
経営支援課	TEL(024)526-1520	FAX(024)534-3619
再生支援チーム	TEL(024)526-1520	FAX(024)534-3619
■コンプライアンス統括室(11F)	TEL(024)573-5266	FAX(024)536-5090
■管理部(10F)		
代位弁済課	TEL(024)525-3537	FAX(024)573-8489
債権管理課	TEL(024)525-3537	FAX(024)573-8489
■福島営業店(10F)	TEL(024)526-1530	FAX(024)533-8721

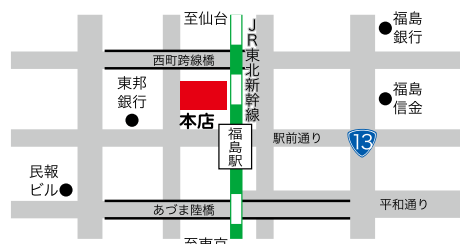

郡山支店

〒963-8005
郡山市清水台1丁目3番8号
郡山商工会議所会館3階
TEL(024)932-2769(代)
FAX(024)925-2637



白河支店

〒961-0957
白河市道場小路96番地5
白河商工会議所会館2階
TEL(0248)24-0156(代)
FAX(0248)24-1419

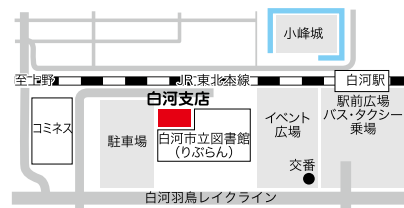

会津支店

〒965-0816
会津若松市南千石町2番19号
TEL(0242)23-9171(代)
FAX(0242)23-9173

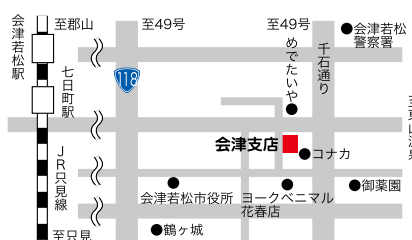

いわき支店

〒970-8026
いわき市平字材木町3番地の1
TEL(0246)23-3570(代)
FAX(0246)25-5729

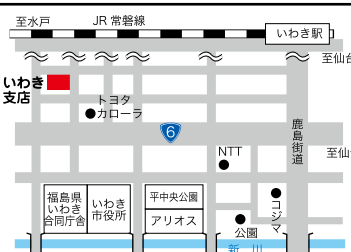

相双支店

〒975-0008
南相馬市原町区本町1丁目3番地
TEL(0244)23-5105(代)
FAX(0244)24-5905

