

保証月報

2025
12月



ブリティッシュヒルズ（天栄村）

CONTENTS

お知らせ

- ・ふくしま経営支援連携協議会勉強会の開催について
- ・経営改善セミナーの開催について etc.

11月の保証動向

新規企業支援感謝制度 感謝店舗紹介

金融機関店舗紹介コーナー

夢、ふくふくvol.2

役職員紹介コーナー

業務概況



イメージキャラクター「さすけ君」



福島県緊急経済対策資金融資保証制度 関税対策特別資金

米国の関税措置の影響を受け、売上の減少等業況悪化をきたしている県内中小企業の方を対象に、経営安定と企業体質の改善を図るための制度です。



制度概要(協会HP)は
コチラから▲

本資金の メリット

- ・外的変化対応資金と比較して、融資利率上限が0.2%優遇されております。
- ・信用保証料率についても、一般的な保証と比較し0.10%～0.55%優遇しております。

ご 利 用 いただける方	県内に事業所を有する中小企業者で、米国の関税措置の影響を受け、最近1ヶ月の売上高、売上総利益又は営業利益のいずれかが、前年同期比5%以上減少し、又は減少する見込みが確実である方。									
取 扱 期 間	令和8年3月31日保証申込受付分まで									
保 証 限 度 額	運転・設備 8,000万円 (併用時8,000万円)※1			責 任 共 有 制 度		対 象 (保証割合:80%)				
対 象 資 金	運転資金、設備資金 (本関税資金同士に限り 借換・一本化可)			申 込 方 法		金融機関経由				
返 済 方 法	分割返済			保 証 期 間		10年以内(据置期間:1年以内)				
融 資 利 率	変動 1.3%以内 固定 1.5%以内			添 付 書 類		理由書(制度所定)※2 売上高減少の疎明資料(試算表等)				
信用保証料率	区分	①	②	③	④	⑤	⑥	⑦	⑧	⑨
	料率 (%)	1.35%	1.25%	1.10%	0.95%	0.85%	0.80%	0.70%	0.50%	0.35%
※ただし、協会の定めるところにより、割引料率が適用される場合があります。										

※1 一般保証のため無担保保証8,000万円、普通(有担保)保証2億円の範囲内となります。

(セーフティネット保証や東日本大震災復興緊急保証といった別枠保証ではありません)

※2 米国の関税措置の影響を受けていることについて記載いただく必要があります。詳細は理由書内の記載例をご確認ください。当該様式は当協会ホームページ内「金融機関専用ページ」に掲載しております。

2025年
12月号

まるでイギリス?!

ブリティッシュヒルズ(天栄村)

福島県・羽鳥湖高原に佇む「ブリティッシュヒルズ」は、日本にいながら本格的な英国文化と中世の街並みを体験できる非日常スポットです。神田外語大学・神田外語学院を運営する学校法人佐野学園が、日本において語学研修ができる施設としてブリティッシュヒルズを設立しました。

都心から約2時間半、標高1,000メートルの森に囲まれた広大な敷地は、英国のマナーハウスを中心に建物やインテリアまで忠実に再現。まるでイギリスのオックスフォード大学の食堂を思わせるメインダイニング「リフェクトリー」では、本格的なコースディナーを堪能できます。そのほか、英国伝統文化を体験する英語カルチャーレッスンやアフタヌーンティーも楽しめます。

冬の羽鳥湖高原は白銀の世界に包まれ、朝晩の霧が英国の街並みを幻想的に演出します。また、クリスマス時期にはアドベントシーズンとしてこの季節ならではの装飾や体験が用意されます。街中がツリーやイルミネーションで彩られ、日帰りでも宿泊でも、特別な冬のひとときを過ごせます。



オックスフォード大学(イギリス)

お知らせ

令和7年度政府予算編成に際し要望書を提出しました

11月25日、東日本大震災復興加速化本部および福島県選出の国会議員に対し、政府出資金の確保等についての要望を行いました。この取り組みは毎年実施しているもので、福島県内企業を取り巻く環境、保証承諾・保証債務残高の状況を踏まえて、次年度の制度継続や新規制度創設を要望するものです。

県内中小企業者の実情に即した支援ができるよう、引き続き要望を継続してまいります。



東日本大震災復興加速化本部
本部長 谷 公一 氏



衆議院副議長
玄葉 光一郎 氏

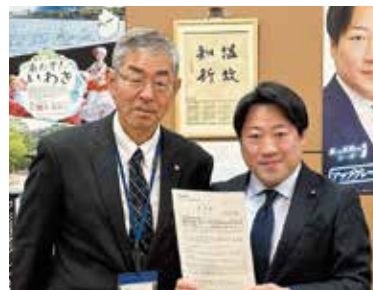

自民党 坂本 竜太郎 氏

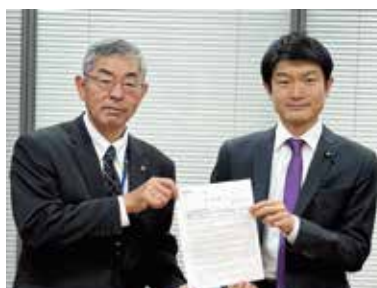

自民党 根本 拓 氏



自民党 森 まさこ 氏

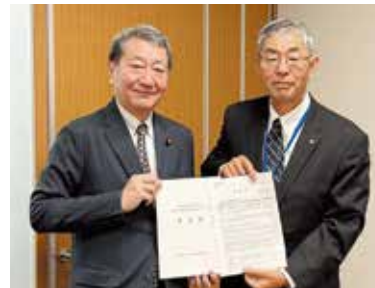

自民党 星 北斗 氏

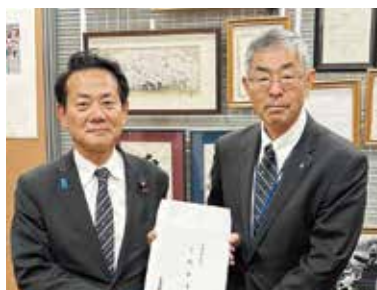

立憲民主党 小熊 慎司 氏



立憲民主党 金子 恵美 氏



立憲民主党 齋藤 裕喜 氏

県内高校で当協会職員が講師を務めました

11月6日、福島県事業の一環として実施される「社会人講話」において、当協会職員が県立須賀川桐陽高等学校に講師登壇しました。講話では、当協会の紹介や仕事内容のほか、高校生と社会人のちがいや、大学で学んだことがどう活かされているかなど、実体験を交えながら説明しました。

今回の講話が、少しでも生徒のみなさまの参考になれば幸いです。また、当協会では今後もこうした地域貢献活動を継続してまいります。

講師：会津支店 佐藤愛喜▶



11月の保証動向

11月中の保証承諾は、件数680件（前年同月比100.7%）、金額119億80百万円（同113.4%）となり、前年同月に比べて件数、金額ともに上回った。

保証債務残高は、件数39,649件（同97.7%）、金額4,806億61百万円（同96.0%）と、前年同月より件数で936件、金額で198億88百万円減少した。

代位弁済は、件数74件（同117.5%）、金額9億13百万円（同104.7%）となり、前年同月に比べて件数、金額ともに上回った。

◆11月の概況

（単位：百万円、%）

項 目	当月中			当月末		
	件 数	金 額	金額前年比	件 数	金 額	金額前年比
保 証 申 込	738	12,674	108.6	6,301	101,840	94.6
保 証 承 諾	680	11,980	113.4	5,925	96,939	95.1
保 証 債 務 残 高				39,649	480,661	96.0
代 位 弁 済	74	913	104.7	432	4,897	93.3

◆保証承諾の推移

（単位：百万円、%）

年度 月	5			6			7			年度 月
	件 数	金 額	前年比	件 数	金 額	前年比	件 数	金 額	前年比	
4	527	7,530	125.8	612	10,536	139.9	540	7,708	73.2	4
5	753	11,610	149.3	792	12,135	104.5	641	10,138	83.5	5
6	811	12,872	129.4	944	16,423	127.6	858	14,348	87.4	6
7	787	13,134	152.8	880	15,408	117.3	753	12,233	79.4	7
8	780	11,747	129.6	613	9,029	76.9	709	11,563	128.1	8
9	980	16,112	105.9	975	16,069	99.7	964	16,106	100.2	9
上期計	4,638	73,006	129.0	4,816	79,600	109.0	4,465	72,096	90.6	上期計
10	784	12,682	144.6	776	11,786	92.9	780	12,863	109.1	10
11	734	12,009	112.4	675	10,564	88.0	680	11,980	113.4	11
12	1,031	17,933	150.8	911	15,027	83.8				12
1	597	9,126	113.2	587	9,110	99.8				1
2	715	10,873	83.5	647	11,361	104.5				2
3	959	16,699	78.5	946	16,113	96.5				3
下期計	4,820	79,322	107.6	4,542	73,961	93.2	1,460	24,843	33.6	下期計
合 計	9,458	152,328	116.9	9,358	153,561	100.8	5,925	96,939	63.1	合 計

（億円）

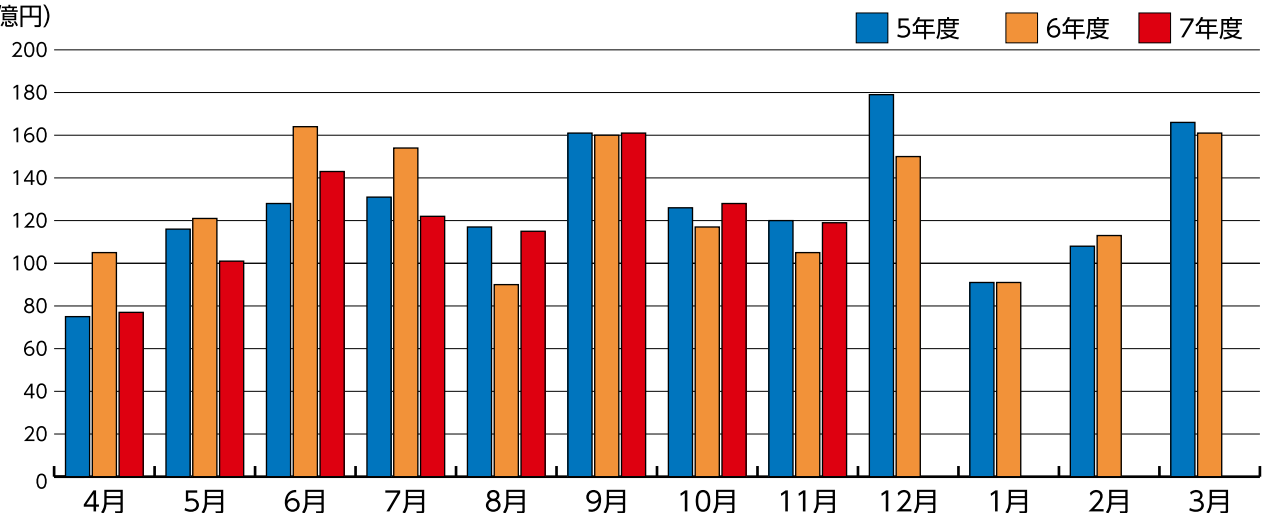

◆保証債務残高の推移

(単位：百万円、%)

年度 月	5			6			7			年度 月
	件 数	金 額	前年比	件 数	金 額	前年比	件 数	金 額	前年比	
4	44,131	563,012	99.2	40,978	513,172	91.1	40,448	491,415	95.8	4
5	43,818	557,821	99.0	40,836	508,689	91.2	40,212	487,070	95.7	5
6	43,363	552,136	98.3	40,710	507,264	91.9	40,063	485,433	95.7	6
7	42,963	546,571	97.4	40,606	506,463	92.7	39,920	484,624	95.7	7
8	42,758	542,677	96.8	40,557	504,075	92.9	39,814	483,230	95.9	8
9	42,659	540,299	96.1	40,553	503,035	93.1	39,796	483,415	96.1	9
10	42,504	537,049	95.4	40,665	503,020	93.7	39,754	482,720	96.0	10
11	42,291	534,050	95.0	40,585	500,550	93.7	39,649	480,661	96.0	11
12	42,066	532,951	94.5	40,644	500,703	93.9				12
1	41,850	528,376	94.1	40,611	498,313	94.3				1
2	41,617	524,232	93.4	40,577	495,827	94.6				2
3	41,252	519,462	91.8	40,585	496,004	95.5				3

(億円)

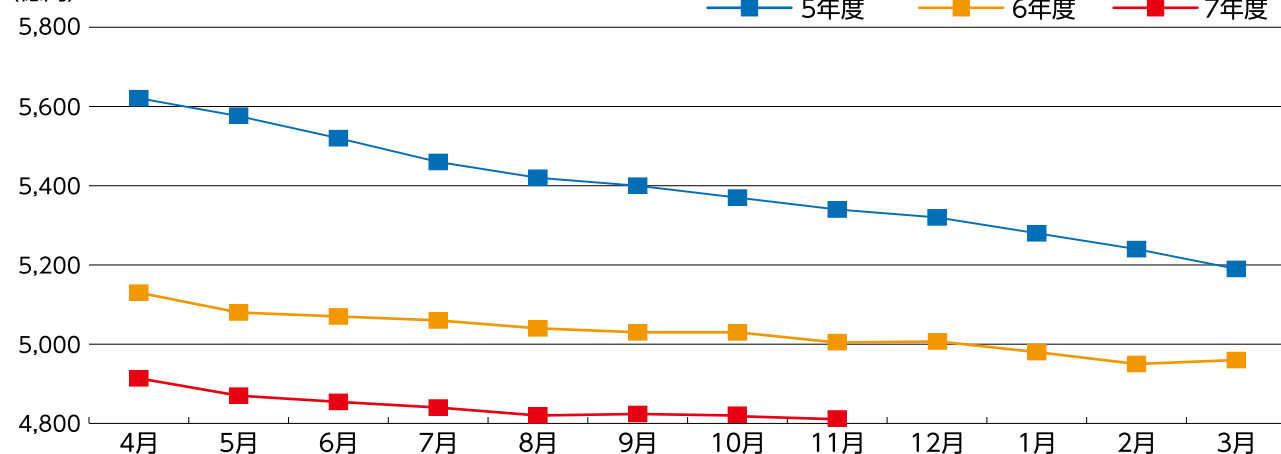

◆代位弁済の推移

(単位：百万円、%)

年度 月	5			6			7			年度 月
	件 数	金 額	前年比	件 数	金 額	前年比	件 数	金 額	前年比	
4	17	181	127.4	30	430	237.9	35	385	89.7	4
5	34	438	114.2	40	487	111.2	53	611	125.5	5
6	39	615	2,194.4	45	482	78.5	43	413	85.7	6
7	33	468	167.1	72	1,180	252.3	70	798	67.7	7
8	32	412	114.8	60	553	134.3	53	589	106.5	8
9	25	294	64.4	42	569	193.7	32	358	62.8	9
上期計	180	2,406	146.0	289	3,701	153.8	286	3,155	85.2	上期計
10	39	635	132.1	65	678	106.8	72	829	122.4	10
11	40	524	304.7	63	872	166.4	74	913	104.7	11
12	36	389	161.6	73	895	230.1				12
1	45	524	246.2	34	306	58.4				1
2	53	652	152.5	43	473	72.6				2
3	45	651	200.4	64	968	148.8				3
下期計	258	3,374	181.6	342	4,192	124.2	146	1,742	41.6	下期計
合 計	438	5,780	164.9	631	7,893	136.5	432	4,897	62.0	合 計

(億円)

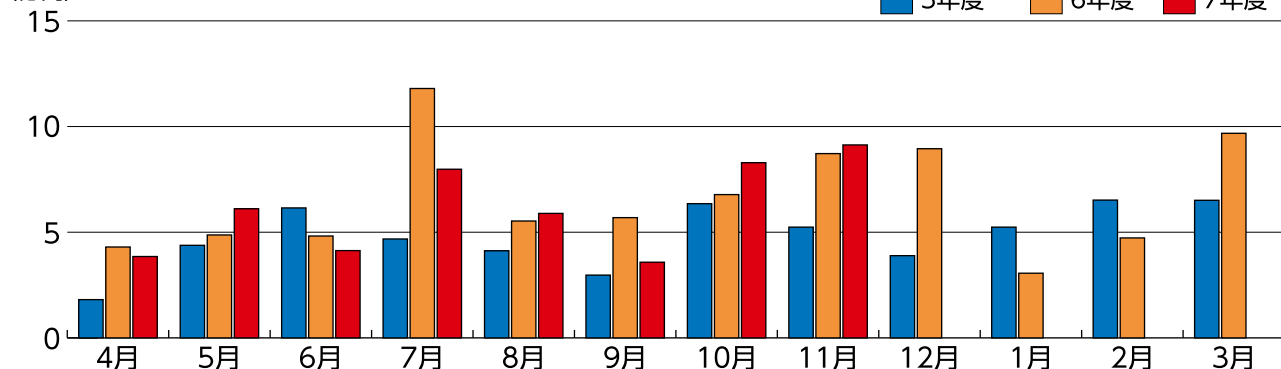

福島銀行 福島南支店



福島南エリア統括店長兼福島南支店長兼蓬莱出張所長

早川 貴郎 様

〈略歴〉平成7年4月 入行
平成21年1月 福島北支店長
平成28年4月 保原支店長
平成29年6月 黒磯支店長
令和2年6月 大宮支店長兼東京事務所長
令和7年3月 福島南支店長兼蓬莱出張所長
令和7年4月 福島南エリア統括店長兼福島南支店長兼蓬莱出張所長

〈趣味・特技〉

ドライブ : 美味しいラーメンを求めて(最近は米沢ラーメンにはまっています)
温泉・サウナ : ようやく「ととのう」への道が見えてきました
映画鑑賞 : 最近では「国宝」を観て事業承継問題を考えさせられました

1. 地域のことについておしえてください！

・自慢したくなることを教えてください

当店の駐車場は毎年、南町の夏の盆踊り会場に使用していただいております。日ごろは殺風景な銀行の駐車場ですが、櫓に太鼓や笛の音色で大変な賑わいです。出店も多数出店し、町内の方々と熱々の焼きそばや焼き鳥をツマミに飲むお酒は格別です。日ごろお世話になっている町内の皆さまと盆踊りを通して交流を図っております。

・評判・注目のお店を教えてください

竹屋時計店さんを紹介しします。時計の販売から修理、電池交換など、いわゆる街の時計店ですが、「懐中時計」界隈ではとても有名なお店です。ドラマや映画の撮影用に懐中時計を提供しており、お店には実際に撮影で使用された懐中時計が展示してあります。主な作品としては「相棒21元日スペシャル」で水谷豊さん使用、「HOTEL NEXT DOOR」でディーンフジオカさん使用、「西園寺の名推理」で上川隆也さん使用の各懐中時計などが展示してあり、聖地巡礼のファンも多数来店するそうです。

・おすすめのグルメスポット

パンと洋菓子専門店「GRIMM(グリム)」をご紹介します。ドイツ直輸入の本格石窯で焼きあげたシェフこだわりのパンが堪能できます。「ぐりむわーど」南福島店、北矢野目店、富田西店、そして川俣「紫月庵」の4ヶ所で召し上がれます。なかでも南福島店は昨年の2月に新スタイルにリニューアルし、手作りのスープとベーカリーに本格カフェがイートインスタイルで楽しめます。私のおすすめですが、第3位: ミルクフランス、第2位: カレーパン、第1位: 塩パンです。パン以外にもケーキも美味しいので是非ともご賞味ください。

保証利用状況
(令和7年11月末現在)
福島南支店 2,218 百万円



2. 支店長についておしえてください！

・仕事をするうえで心掛けていることはありますか

長期的な関係構築を意識し、単なるモノ売りではなく「課題解決型の提案」を行うように心がけています。支店長は「最後の砦」としてコンプライアンスとリスク管理を重視しています。良きにしろ悪きにしろ支店の雰囲気や業績は支店長のリーダーシップ次第だと肝に銘じており、そして何よりも地域のお客さま、職場の行員、そして家族に「感謝」の気持ちを忘れずに仕事をするよう心掛けています。

・支店長の信条・モットーを教えてください

- ①地域貢献・地域密着：地域の発展なくして銀行の発展なし
- ②顧客第一主義：お客さまの笑顔が自分の喜びとし、お客さまの課題解決に全力を尽くす
- ③誠実・信頼：誠実は最大の資産、信頼を積み重ねることが銀行の使命
- ④チャレンジ精神：変化を恐れずに挑戦する
- ⑤人材育成とチームワーク：人を育て、地域を育てる

・OFFの過ごし方について教えてください

大学時代に体育会の日本拳法部で格闘技をやっていました（だいぶ後輩ですがプロレスラーの拳王、プロボクサーの尾川堅一がいます）。現在は福島市体育館でキックボクシングサークル（FKC）に入っています。週1回の練習ですが、汗を流しています（汗を流した以上にお酒を飲んでしまうので、体重はいっこうに減りません）。銀行以外の方々との会話や交流もあり、何よりもパンチやキックで日頃のストレスが解消されます。メンバーの高齢化と人数の減少が課題ですが、ケガには十分注意して、楽しく続けたいと思います。

3. 支店のことについておしえてください！

・支店について教えてください

昭和52年6月6日に開設し、今年で48年となります。今年4月より「エリア営業体制」がスタートしました。当店は福島南エリアの統括店として連携店の川俣支店・大森支店と共に、法人・個人のお客さまの多様なニーズに応えられるよう「One Team」で取り組んでいます。エリア内の運営効率化を図りながら、お客さまとの接点を増やすと共に、ナレッジ（知識・経験・情報）を共有化することで最適な提案を行うよう邁進しています。

・支店のメンバーの特徴を教えてください

福島南エリアの行員数は福島南支店が男性6名、女性9名の15名、連携店の川俣支店が女性3名、大森支店が女性4名の合計22名で現在運営しています。22名中16名が女性で、新入社員1名、2年目社員2名をはじめとして若手が多く、女性行員が活躍しており、とても活気あふれる職場です。渉外や融資へのジョブローテーションを行い、互換性を高めるとともに、ひとり一人のレベルアップに取り組んでいます。

・今後の目標を教えてください

日ごろより、保証協会福島営業店の佐々木店長をはじめ、職員の皆さま方には案件の相談では大変お世話になっております。若手行員をはじめ融資課、法人営業課の行員に対しても案件のチェックポイントや組成にむけての適切なアドバイスを頂いており、この場を借りまして感謝申し上げます。昨年度は「どっしりくん取り組み感謝制度」で表彰を受けさせて頂きましたので、今年度も、各種感謝制度で表彰対象に入れるよう、エリア行員一丸となって取り組みますので、引き続きご指導、ご鞭撻を宜しくお願い致します。



〈融資課・法人営業課のみなさま〉

後列左から 瀧口主任、遠藤課長代理、鈴木課長、
八巻主任、大戸さん
前列左から 田代主任、土井課長、早川支店長、長坂主任

新規企業支援感謝制度 感謝店舗紹介

10月末現在 10企業達成!!

東邦銀行 本店営業部
常務執行役員本店営業部長 上樫 大 様

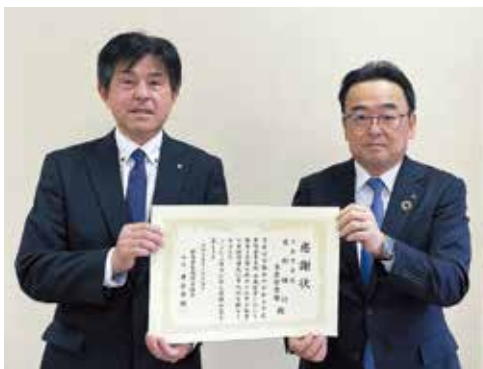

支店の特徴を教えてください!

〈融資渉外課のみなさま〉

案件対応の迅速化を徹底する為、部内情報共有を徹底しています。一事案を複数人で分析判断し色々なアイデアを出すことにより、結果的にお客さまへ複合的な提案につなげています。お客さまと面談する時間を重要な機会と捉え、様々なニーズに対応できる様、日々研鑽に励んでいます。

今後も保証協会の皆様と連携を強め、お客さまに寄り添い、地域の更なる活性化に寄与したいと思っております。

10月末現在 10企業達成!!

東邦銀行 いわき営業部
常務執行役員いわき営業部長 関根 貴 様

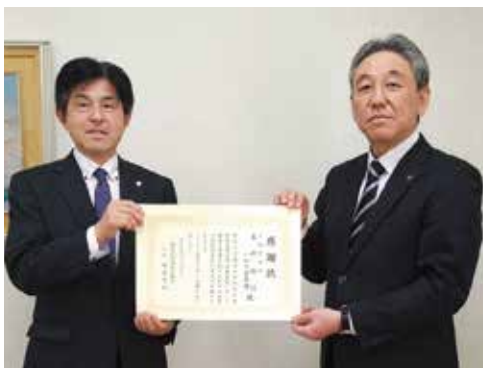

現在、力を入れていることを教えてください!

〈融資渉外課のみなさま〉

当部では、お客さまへの訪問頻度を高め接点を多く持つことで、お客さまの実態把握に努めております。お客さまと真摯に向き合い、なんでも相談できる関係を構築し、様々なニーズに迅速かつ丁寧に対応することを日々心掛けております。

引き続き、保証協会の皆さまと連携のうえ、お客さまに必要とされる金融機関を目指し、地域の持続的な成長の一助となるよう取り組んで参ります。

お知らせ

「にほんまつ創業応援交流会2025」に 支援機関として参加しました

11月7日、二本松市創業連絡会様が主催する、「にほんまつ創業応援交流会2025」に事業者支援機関として出席し、当協会の創業支援メニューについて説明しました。

当協会では「創業がっちり!サポート」で、創業計画づくりや資金調達をサポートしています!▶



本制度を利用して創業された事業者様を、福島県のタウン誌「CJ Monmo」12月号にて紹介しました!
(本誌8頁「夢、ふくふく」参照)



ふくしま経営支援連携協議会 令和7年度勉強会を開催しました

11月11日、コラッセふくしまにおいて、「ふくしま経営支援連携協議会 令和7年度勉強会」を開催しました。本勉強会では、中小企業基盤整備機構 東北本部より中小企業アドバイザーのお二人を講師にお招きし、鈴木たすく氏（合同会社タスクマネジメント 代表社員）より「モニタリングの場面における伴走型支援とコミュニケーション」についてのご講義、その後、新井賢治氏（新井中小企業診断士事務所）より演習問題を用いたグループワークを行っていただきました。

会場参加18名、WEB参加30名の金融機関若手職員に加え、本協議会運営委員会のベテラン職員もグループワークの補佐役として参加し、活発な意見交換が行われ、非常に有意義な勉強会となりました。

ご協力いただいた独立行政法人中小企業基盤整備機構 東北本部様には、改めて御礼申し上げます。

今後も、こうした勉強会を通じ、経営支援の実効性の向上および金融機関・関係機関との連携強化に努めてまいります。



左から▶

講師：

合同会社タスクマネジメント 代表社員 鈴木たすく氏
新井中小企業診断士事務所 新井 賢治氏
開会あいさつ：
当協会企業支援部 部長 岡洋

セミナーを開催します！

多くのご参加を
お待ちしております！

福島県信用保証協会 主催

明日から使える！ 社員定着率向上 セミナー

テーマ 人材確保・育成、組織開発
コミュニケーション、モチベーション

対象者 人材確保や育成の悩みを
抱える事業者

定員 会場 30名
オンライン 30名

いずれも
先着順

▼詳細はこちら



経営改善セミナー in 郡山市

人手不足、人材育成に
悩みを抱える方、
必見です！



令和8年
2/24 (火)
13:30~15:30

郡山商工会議所会館
6階 中ホールB

開場
13:00

●時間に余裕を持ってお越しください。
●お車でお越しの際は、最寄りの有料駐車場等をご利用ください。

福島県信用保証協会
イメージキャラクター
さすけねこ



2021
5.20
OPEN

創業酒場
くじゃくや
孔雀屋

店主
菊地 翔平さん

夢、 くじゃく

福島で創業した方をご紹介します

今年5月、喜多方市にオープンした「創業酒場 孔雀屋」では、刺身や出汁巻き玉子、相馬市産メヒカリの唐揚げなどを提供。店主・菊地さんの祖父の代まで営んでいた湯巻屋の屋号を継いだそう。「地元の喜多方市で店を開くことが夢でした」と菊地さんは語る。夢の実現までの道のりを聞いた。

20歳で料理の世界に入り、京都や東京の飲食店で修行を重ね、ある時には店長を務めた経験も。修行中も、「大好きな地元・喜多方市に戻り、自分の店を開きたい」という思いを抱き続け、料理の世界に入って15年が経ったタイミングで帰郷。念願の店をオープンさせた。「今後は、寒い時期は鍋など、季節に合わせたメニューを提供しながら、地元・喜多方はもちろん、福島県内外のお客様に楽しんでもいただける店になっていきたい」と語ってくれた。

“手作り”にこだわる居酒屋を地元の喜多方市で開業

Profile 生まれも育ちも喜多方市。幼い頃からご飯を食べることが大好きで、20歳で料理の世界へ。15年の修行を重ね、今年地元で念願の店をオープンした。提供する料理には、出来合いのものを使わず、食材1つひとつに向き合い、時間をかけて一から丁寧に仕込みを行う。

（菊地さんに聞きました！）

Q おすすめのメニューは？

A 出汁から仕込む「京仕込み出汁巻き玉子」や「大海老の天ぷら」はぜひ一度食べていただきたいです。他にも、相馬市から仕入れたメヒカリやあんごうの唐揚げもおすすめです。



Q 料理を作る上でのこだわりは？

A 「創業」は“手作り”を意味するので、出来合いのものを使わず、丁寧に仕込みを行うようにしています。特に、出汁巻き玉子は出汁が多く、巻くのが難しいので、技術あってこそ料理だと思っています。



Q 開業までに準備したことは？

A 金融機関に勤める知り合いの助めで参加した「創業塾」で福島県信用保証協会の存在を知り、「創業がっちり！サポート」を利用しました。手厚くサポートしてくれてとても助かりました。



暖色のライトが照らす
温かみあふれる店内

喜多方市 創業酒場 孔雀屋（くじゃくや）

☎070-6627-2277

〒974-0001 喜多方市三丁目4811-1

※17:30～23:00(22:00LO)

※毎週月曜日、他不定休あり

※なし

Instagram@kujakuya_kitakata_2025



福島県信用保証協会は、創業する方を「創業がっちり！サポート」で応援しています！



福島県信用保証協会 総務企画課

福島市三河南町1-20 コラッセふくしま10階・11階

TEL 024-526-2331

(受付9:00～17:15)

HPは
こちら



信用保証 Q & A

事前照会時の注意点について



信用保証料率を事前にお調べする『信用保証料率』事前照会票は、内容に不足があると、確認に時間を要してしまったり、誤った保証料率でご案内してしまったりすることもある。

今回は、「見落としがちなポイント」を紹介するよ！

『保証料率』事前照会票

(参照:信用保証マニュアル第7版_104～105頁)

協会受付印

令和 7 年 7 月 7 日

金融機関名 コラッセ銀行 福島支店

担当 融資一課 郡山太郎

TEL 024-512-3456

FAX 024-512-7890

福島県信用保証協会 御中

『信用保証料率』事前照会票

下記企業者に係る、信用保証料率の照会をいたしましては得ております。

金融機関記載欄	顧客名	法人名 フクシマシウカイ 代表者 株式会社福島商会 又は個人名 フクシマ イチ ロウ 福島 一郎	設立年月日	昭 42 年 4 月	創業年月	月
	④	代表者又は個人の生年月日	昭 54 年 1 月 1 日	創業年月	月	③
	⑤	業種	①主たる業種(具体的に) 鮮魚小売業(魚介類)	80 %		
		②従たる業種(具体的に) 飲食業(刺身、焼き魚類)	20 %			
	⑥	直近期末従業員	・常用(役員・家族除く) 5 人 ・臨時(パート含む) 1 人	・常用(役員・家族) 3 人 ・臨時(パート含む) 1 人	『家族』は個人の場合です。	
	⑦	いずれかに○をつけて下さい。	不動産の有無(法人は代表者分も含む)	④・無	後継者の有無	④・無
		申込予定	有・無・未定	経営支援希望	有・無・未定	

とても重要な項目です！

業種と取扱品目(%)の考え方は8月号、主たる業種については9月号をご覧ください！

未記載・誤記載の場合は、確認に時間を要します。

2期分の決算書

添付いただく前期と今期の決算書に“連続性”があるか、よく確認してください。連続性が認められない場合は、確認が必要となります。

例えば・・・ 棚卸高や仕掛品の前期末残と当期首残、株主資本等変動計算書の繰越利益剰余金の前期末残と当期首残 など

※その他ご不明点等は、当協会窓口にお問い合わせください。

保証月報バックナンバーはホームページ(⇒)をご覧ください。

当協会ホームページ▶
情報公開/広報・刊行物ページ



私^{第11回}はいまこれに沸騰^{して}います!

当協会の役職員がいま沸騰しているモノやコトをご紹介します。



福島営業店

吉田 学
よしだ まなぶ

2005

2005 入協 保証課

2014 保証統括課 主査

2020 白河支店 次長

2023 福島営業店 次長

2023

休日は草野球や子供と遊んでリフレッシュ!



野球やゴルフなど、体を動かすことが好きです。

野球では当協会野球部の他、壮年野球、市町村対抗、ソフトボールのチームに参加しており、野球シーズンは毎週大忙しです。月曜日は常に筋肉痛ですが、良い気分転換になっています。



子供が段々大きくなり、一緒に色々な遊びができるようになってきました。よく近所の川や公園で遊んでいます。



結婚10年目にして待望の第一子が誕生しました!
子どもと一緒にいろいろな経験をしています😊

初めての旅行は、新幹線で上野まで! 大好きなパンダに会えて大興奮でした。東京駅や上野動物園では、ベビーカーの貸し出しや授乳室の充実などに自然と目がいき、今までと視点が変わったことに驚きました。



経営支援課

山田 隼誠
やまだ はやと

2012

2012 入協 いわき支店

2016 郡山支店

2019 いわき支店 主査

2023 経営支援課 主査

2023

最近、アンパンマンミュージアムに行きました。生アンパンマンは若干怖かったみたいです。ミュージアム内は、こどもの目線での展示など様々な工夫に感動し、大人でもかなり楽しめました。

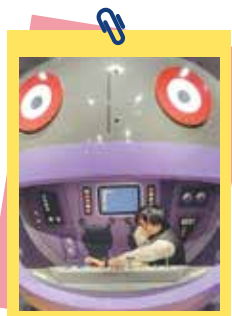

お庭あそびも楽しんでいます!

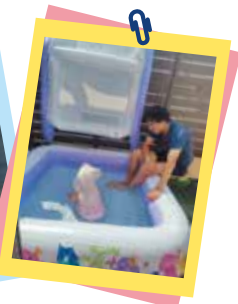

息抜きとして、昼休みに福島県内の飲食店を開拓中です。最近、町田商店の塩とんこつがアツいです!(おすすめ募集中!)

・業務概況

当協会ホームページ（一般公開）から閲覧可能です。

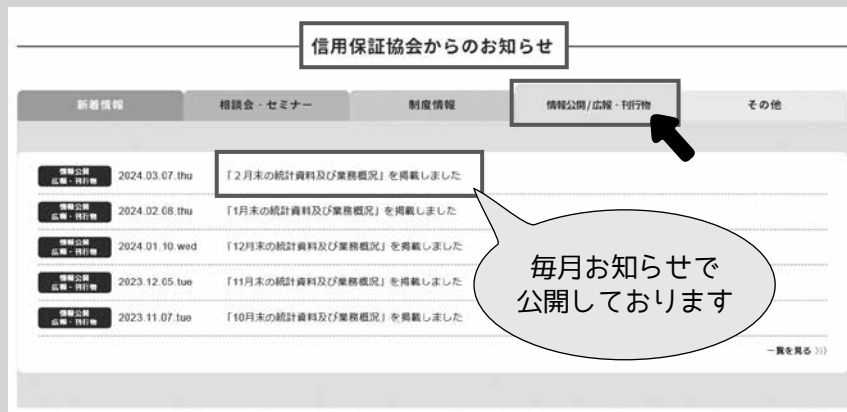

・各種感謝制度実施状況 ・金融機関店舗別ランキング

当協会ホームページ（金融機関専用ページ）から閲覧可能です。ログインID及びパスワードは所属の金融機関本部へご確認ください。

※同じ金融機関様に対して、複数IDの付与はできませんのでご了承ください。

※ログインID及びパスワードが不明の場合は、お手数をおかけしますが所属の金融機関本部ご担当者様へお問合せください。

令和6年5月号（令和6年4月末時点の実績）より掲載方法を変更しております。ご了解ご協力のほど何卒お願い申し上げます。

スマートフォンからも閲覧可能です→



創業がっちり！サポート

創業支援

自分の想いをプランとして具体化したい

創業計画をブラッシュアップしたい

資金調達ってどうすればいいんだろう



当協会が創業計画づくりからお手伝い！
創業資金もサポートします！

福島県のタウン誌 CJ Monmoとのコラボ企画「夢、ふくふく」への記事掲載など、企業の広報活動支援も！



創業計画づくりのサポート（創業前専門家派遣）の概要

申込・面談

保証付き融資の相談

専門家の派遣
創業計画の策定

保証付き融資
創業（事業開始）

フォローアップ

詳しくは、当協会窓口までご相談ください！

「継続サポート（どっしりくん）」承諾実績について

(単位：千円、%)

	当月（11月）中				当 期 中			
	件 数	金 額	件数構成比	金額構成比	件 数	金 額	件数構成比	金額構成比
福島営業店	51	872,500	27.0	26.7	364	5,814,590	27.3	27.0
郡山支店	53	921,500	28.0	28.2	404	6,371,500	30.3	29.6
白河支店	18	305,000	9.5	9.3	100	1,529,300	7.5	7.1
会津支店	22	354,000	11.6	10.8	196	3,253,800	14.7	15.1
いわき支店	31	546,000	16.4	16.7	213	3,381,380	16.0	15.7
相双支店	14	270,000	7.4	8.3	58	1,200,000	4.3	5.6
合 計	189	3,269,000	100.0	100.0	1,335	21,550,570	100.0	100.0

「創業関連保証」承諾実績について

(単位：千円、%)

	当月（11月）中				当 期 中			
	件 数	金 額	件数構成比	金額構成比	件 数	金 額	件数構成比	金額構成比
福島営業店	10	86,730	40.0	54.2	55	254,130	33.5	30.8
郡山支店	5	23,800	20.0	14.9	42	229,459	25.6	27.8
白河支店	0	0	0.0	0.0	5	43,000	3.0	5.2
会津支店	1	3,040	4.0	1.9	14	65,770	8.5	8.0
いわき支店	8	42,540	32.0	26.6	42	197,970	25.6	24.0
相双支店	1	4,000	4.0	2.5	6	34,100	3.7	4.1
合 計	25	160,110	100.0	100.0	164	824,429	100.0	100.0

「災害関係保証」・「東日本大震災復興緊急保証」承諾実績について

(単位：千円)

	平成23年3月14日～ 令和7年3月末日迄		当 月 中		当月末(令和7年度)		累 計	
	件数	金額	件数	金額	件数	金額	件数	金額
福島営業店	9,008	162,169,412	32	1,057,107	334	8,594,727	9,342	170,764,139
（うち、ふくしま復興）	8,772	156,504,272	30	957,107	301	8,011,631	9,073	164,515,903
郡山支店	11,173	220,636,287	43	1,202,500	331	9,133,459	11,504	229,769,746
（うち、ふくしま復興）	10,234	204,294,969	38	1,135,000	320	8,928,366	10,554	213,223,335
白河支店	2,792	49,776,309	11	224,000	70	1,564,170	2,862	51,340,479
（うち、ふくしま復興）	2,699	47,774,007	10	209,000	66	1,486,170	2,765	49,260,177
会津支店	4,891	89,199,696	22	673,600	163	4,167,036	5,054	93,366,732
（うち、ふくしま復興）	4,757	87,213,430	21	645,600	151	3,932,100	4,908	91,145,530
いわき支店	6,015	117,538,379	37	960,250	233	6,105,080	6,248	123,643,459
（うち、ふくしま復興）	5,321	107,304,899	36	933,450	224	5,828,420	5,545	113,133,319
相双支店	2,102	48,943,943	18	437,000	116	2,819,130	2,218	51,763,073
（うち、ふくしま復興）	2,050	47,248,254	16	297,000	113	2,659,130	2,163	49,907,384
合 計	35,981	688,264,025	163	4,554,457	1,247	32,383,602	37,228	720,647,627
（うち、ふくしま復興）	33,833	650,339,830	151	4,177,157	1,175	30,845,817	35,008	681,185,647

※災害特例保険（平成23年3月14日～）と東日本大震災復興緊急特例保険（平成23年5月23日～）を利用した保証を合算して掲載しております。



つなぐ福島、つなぐ未来

福島県信用保証協会 経営支援課 主催

経営改善セミナー
in 郡山市

明日から使える！ 社員定着率向上 セミナー

人手不足、
人材育成に
悩むを抱える方、
必見です！

福島県信用保証協会
イメージキャラクター
さすけね君



テーマ

人材確保・育成
組織開発
コミュニケーション
モチベーション

対象者

人材確保や育成の悩むを抱える事業者

定員

会場 30名
オンライン 30名

いずれも
先着順

申込締切

令和8年2月19日(木)

申込方法

WEB または FAX

下記の二次元コードを読み込んで、当協会ホームページの応募フォームから、または裏面の申込書よりお申し込みください。



令和8年

2/24(火)

13:30~15:30

郡山商工会議所会館
6階 中ホールB

開場

13:00

- 時間に余裕を持ってお越しください。
- お車でお越しの際は、最寄りの有料駐車場等をご利用ください。

講師プロフィール

ヒトベース株式会社代表取締役 渡辺 徹氏



宮城県出身。大学卒業後、就職情報会社に入社。就職サイト・採用ツールの企画・営業、1,000人規模の合同会社説明会の企画・運営を行う。その後、出版社に入社。2010年に独立し「働く」を通じた人材育成、組織開発をテーマとした活動をスタート。

大手食品メーカー・衛生品国内トップシェアメーカーでの新入社員研修、陸上自衛隊にて3年間で約1500人の職種理解研修、年間100本を超える経営者、人事担当者向け採用・定着セミナー、就職情報会社主催の合同説明会での就職・転職セミナー、大学・高校・専門学校におけるキャリアセミナーなどの登壇実績がある。
『社員の能力を120%引き出す研修講師32選』(PHPエディターズグループ)

ご注意事項

- 本セミナー・ご相談の際に知り得た個人情報、本業務の為に使用し、それ以外には使用しません。
- 反社会的勢力等の申込については、お断りさせていただきます。

本・支店の事務所一覧

《 本店 》

■総務部(11F)
 総務企画課 TEL(024)526-2331 FAX(024)536-5090
 デジタル推進課 TEL(024)526-2331 FAX(024)536-5090
 ■企業支援部(11F)
 保証推進課 TEL(024)573-5265 FAX(024)534-3619
 経営支援課 TEL(024)526-1520 FAX(024)534-3619
 再生支援チーム TEL(024)526-1520 FAX(024)534-3619
 ■コンプライアンス統括室(11F)
 TEL(024)573-5266 FAX(024)536-5090
 ■管理部(10F)
 代位弁済課 TEL(024)525-3537 FAX(024)573-8489
 債権管理課 TEL(024)525-3537 FAX(024)573-8489
 ■福島営業店(10F) TEL(024)526-1530 FAX(024)533-8721

〒960-8053 福島市三河南町1番20号
 コラッセふくしま10階、11階
 TEL(024)526-2331代 FAX(024)536-5090

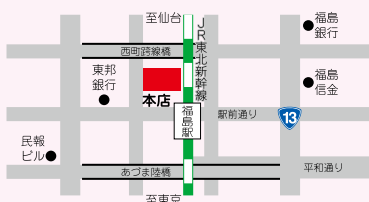

《 相双支店 》

〒975-0008
 南相馬市原町区本町1丁目3番地
 TEL(0244)23-5105代 FAX(0244)24-5905

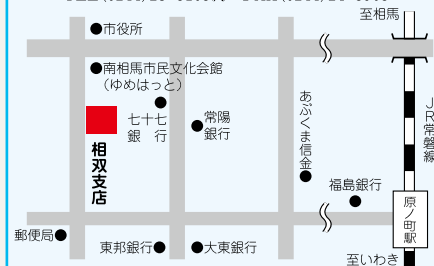

《 会津支店 》

〒965-0816
 会津若松市南千石町2番19号
 TEL(0242)23-9171代 FAX(0242)23-9173

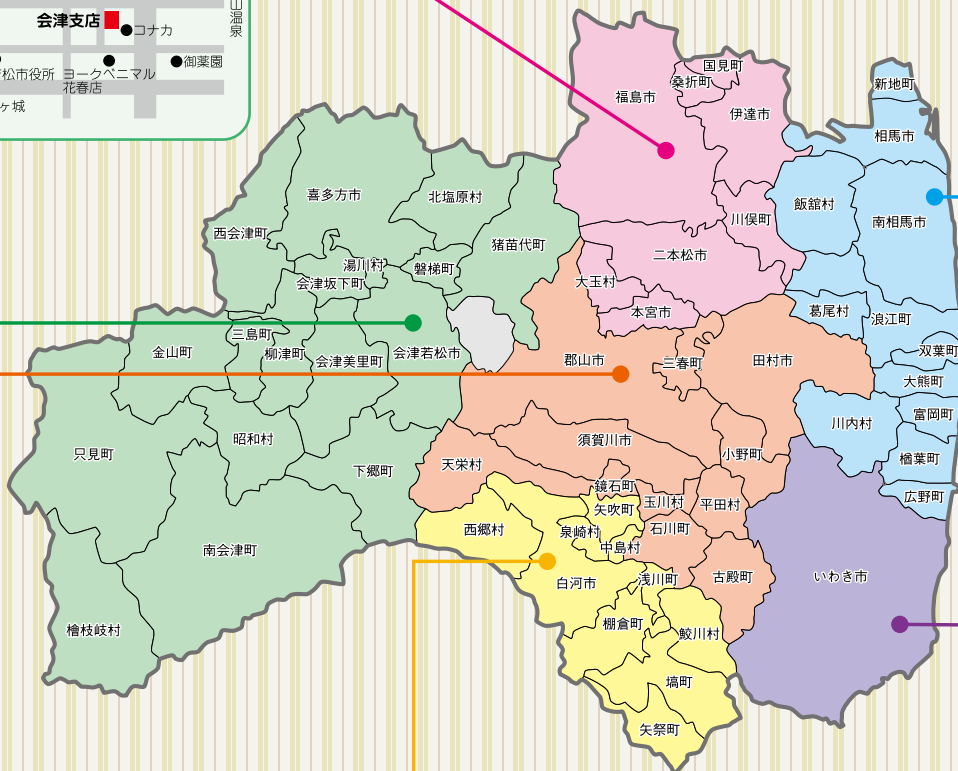
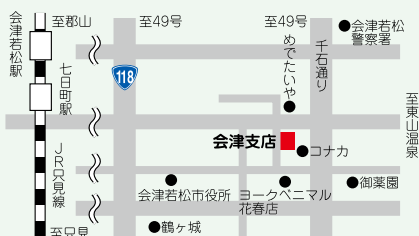

《 郡山支店 》

〒963-8005
 郡山市清水台1丁目3番8号
 郡山商工会議所会館3階
 TEL(024)932-2769代 FAX(024)925-2637



《 白河支店 》

〒961-0957
 白河市道場小路96番地5
 白河商工会議所会館2階
 TEL(0248)24-0156代 FAX(0248)24-1419

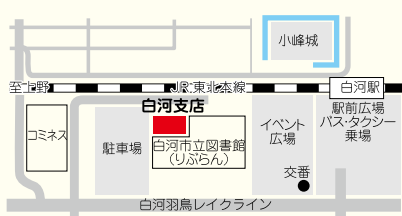

《 いわき支店 》

〒970-8026 いわき市平字材木町3番地の1
 TEL(0246)23-3570代 FAX(0246)25-5729

