

保証月報



スパリゾートハワイアンズ (いわき市)

CONTENTS

お知らせ

・令和9(2027)年度職員募集について etc.

1月の保証動向

新規企業支援感謝制度 感謝店舗紹介

金融機関店舗紹介コーナー

役職員紹介コーナー

業務概況



イメージキャラクター「さすけくん」



福島県緊急経済対策資金融資保証制度 関税対策特別資金

米国の関税措置の影響を受け、売上の減少等業況悪化をきたしている県内中小企業の方を対象に、経営安定と企業体質の改善を図るための制度です。



制度概要(協会HP)は
コチラから▲

本資金の メリット

- ・外的変化対応資金と比較して、融資利率上限が0.2%優遇されております。
- ・信用保証料率についても、一般的な保証と比較し0.10%～0.55%優遇しております。

ご利用いただける方	県内に事業所を有する中小企業者で、米国の関税措置の影響を受け、最近1ヶ月の売上高、売上総利益又は営業利益のいずれかが、前年同期比5%以上減少し、又は減少する見込みが確実である方。																						
取扱期間	令和8年3月31日保証申込受付分まで																						
保証限度額	運転・設備 8,000万円 (併用時8,000万円) ^{※1}	責任共有制度	対象(保証割合:80%)																				
対象資金	運転資金、設備資金 (本関税資金同士に限り 借換・一本化可)	申込方法	金融機関経由																				
返済方法	分割返済	保証期間	10年以内(据置期間:1年以内)																				
融資利率	変動 1.3%以内 固定 1.5%以内	添付書類	理由書(制度所定) ^{※2} 売上高減少の疎明資料(試算表等)																				
信用保証料率	<table border="1"> <thead> <tr> <th>区分</th> <th>①</th> <th>②</th> <th>③</th> <th>④</th> <th>⑤</th> <th>⑥</th> <th>⑦</th> <th>⑧</th> <th>⑨</th> </tr> </thead> <tbody> <tr> <td>料率(%)</td> <td>1.35%</td> <td>1.25%</td> <td>1.10%</td> <td>0.95%</td> <td>0.85%</td> <td>0.80%</td> <td>0.70%</td> <td>0.50%</td> <td>0.35%</td> </tr> </tbody> </table> <p>※ただし、協会の定めるところにより、割引料率が適用される場合があります。</p>			区分	①	②	③	④	⑤	⑥	⑦	⑧	⑨	料率(%)	1.35%	1.25%	1.10%	0.95%	0.85%	0.80%	0.70%	0.50%	0.35%
区分	①	②	③	④	⑤	⑥	⑦	⑧	⑨														
料率(%)	1.35%	1.25%	1.10%	0.95%	0.85%	0.80%	0.70%	0.50%	0.35%														

※1 一般保証のため無担保保証8,000万円、普通(有担保)保証2億円の範囲内となります。

(セーフティネット保証や東日本大震災復興緊急保証といった別枠保証ではありません)

※2 米国の関税措置の影響を受けていることについて記載いただく必要があります。詳細は理由書内の記載例をご確認ください。当該様式は当協会ホームページ内「金融機関専用ページ」に掲載しております。

2026年
2月号

まるでハワイ?!

スパリゾートハワイアンズ(いわき市)

福島県いわき市にある「スパリゾート・ハワイアンズ」は、一歩足を踏み入れると「まるでハワイ」の空気に包まれる大型温泉レジャー施設です。常夏を体感できるドーム型の屋内プール、フラガールの華やかなショー、ポリネシアンな装飾の数々が、南国リゾートさながらの雰囲気演出します。もともとは炭鉱閉山後の地域再生を目的に1966年に「常磐ハワイアンセンター」として開業。以来、温泉とハワイ文化を融合させた唯一無二の観光地として親しまれてきました。

表紙の写真はウォーターパーク内にある「カメハメハ大王像」。施設を訪れるゲストがハワイの歴史や文化を身近に感じられるよう、フォトスポットとして設置されています。ハワイ・ホノルルのイオラニ宮殿前などに立つ本物のカメハメハ大王像は、ハワイ王国を統一した英雄をたたえる象徴的存在です。ハワイアンズの像は、ハワイ州公認のレプリカとして1996年に建立されたもので、ホノルルとの友好関係と本場ハワイ文化への敬意の証。南国ムードをより本格的に伝えるシンボルとして、多くの来場者を迎えています。



イオラニ宮殿前のカメハメハ大王像 (ハワイ/ホノルル)

お知らせ

新卒（第二新卒）採用 まもなく応募受付開始！

令和9（2027）年度職員募集において、2027年4月から就業いただける方を若干名募集いたします。公的保証・経営支援による中小企業への支援を通じて、地域経済へ貢献できるやりがいのある仕事です。公的機関での安定した働き方を求める方にもおすすめしております。

来年春からの就職を考えている方はぜひチェックしてください！

応募期間：2026年3月1日（日）～3月31日（火）（必着）

■ 応募対象者

平成11（1999）年4月2日から平成17（2005）年4月1日までの生まれかつ4年制大学を卒業または卒業見込の方（職歴問わず）



■ 応募方法

応募に必要な書類等の詳細は、当協会ホームページ「採用情報」に掲載しております募集要項をご確認ください。



■ 問い合わせ

総務部総務企画課 採用担当
☎024-526-2331 ✉soumu@fukushima-cgc.or.jp

当協会の会社概要、採用後の待遇等のほか先輩職員紹介等掲載しております

新卒（既卒・第二新卒含む）採用向け 企業説明会を開催します！

企業説明会（オンライン）開催

3月11日（水）
15：00～16：30
Zoom形式

プログラム

- ・保証協会の概要と業務内容
- ・当協会職員の待遇等
- ・採用スケジュール、募集要項

※参加用URLは開催日の前日までに連絡いたします

企業説明会（現地）開催

3月19日（木）
14：30～16：30
当協会会議室
（コラッセふくしま11階）

プログラム

- ・保証協会の概要と業務内容
 - ・当協会職員の待遇等
 - ・採用スケジュール、募集要項
 - ・職場見学★
 - ・先輩職員との座談会★
- ★…現地参加特典

1月の保証動向

1月中の保証承諾は、件数637件（前年同月比108.5%）、金額99億9,919百万円（同108.9%）となり、前年同月に比べて件数、金額ともに上回った。

保証債務残高は、件数39,496件（同97.3%）、金額4,774億63百万円（同95.8%）と、前年同月より件数で1,115件、金額で208億50百万円減少した。

代位弁済は、件数55件（同161.8%）、金額6億51百万円（同212.3%）となり、前年同月に比べて件数、金額ともに上回った。

◆1月の概況

（単位：百万円、%）

項目	当月中			当月末		
	件数	金額	金額前年比	件数	金額	金額前年比
保証申込	696	11,072	109.1	7,992	129,185	97.3
保証承諾	637	9,919	108.9	7,553	123,079	97.6
保証債務残高				39,496	477,463	95.8
代位弁済	55	651	212.3	564	6,486	100.5

◆保証承諾の推移

（単位：百万円、%）

年度 月	5			6			7			年度 月
	件数	金額	前年比	件数	金額	前年比	件数	金額	前年比	
4	527	7,530	125.8	612	10,536	139.9	540	7,708	73.2	4
5	753	11,610	149.3	792	12,135	104.5	641	10,138	83.5	5
6	811	12,872	129.4	944	16,423	127.6	858	14,348	87.4	6
7	787	13,134	152.8	880	15,408	117.3	753	12,233	79.4	7
8	780	11,747	129.6	613	9,029	76.9	709	11,563	128.1	8
9	980	16,112	105.9	975	16,069	99.7	964	16,106	100.2	9
上期計	4,638	73,006	129.0	4,816	79,600	109.0	4,465	72,096	90.6	上期計
10	784	12,682	144.6	776	11,786	92.9	780	12,863	109.1	10
11	734	12,009	112.4	675	10,564	88.0	680	11,980	113.4	11
12	1,031	17,933	150.8	911	15,027	83.8	991	16,220	107.9	12
1	597	9,126	113.2	587	9,110	99.8	637	9,919	108.9	1
2	715	10,873	83.5	647	11,361	104.5				2
3	959	16,699	78.5	946	16,113	96.5				3
下期計	4,820	79,322	107.6	4,542	73,961	93.2	3,088	50,983	68.9	下期計
合計	9,458	152,328	116.9	9,358	153,561	100.8	7,553	123,079	80.1	合計

（億円）

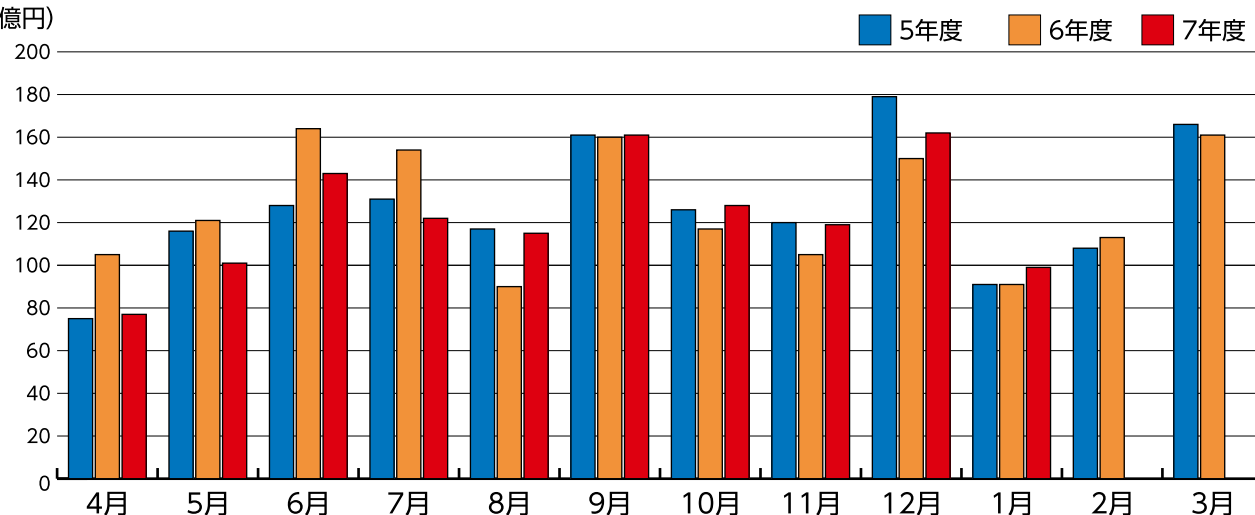

◆保証債務残高の推移

(単位：百万円、%)

年度 月	5			6			7			年度 月
	件数	金額	前年比	件数	金額	前年比	件数	金額	前年比	
4	44,131	563,012	99.2	40,978	513,172	91.1	40,448	491,415	95.8	4
5	43,818	557,821	99.0	40,836	508,689	91.2	40,212	487,070	95.7	5
6	43,363	552,136	98.3	40,710	507,264	91.9	40,063	485,433	95.7	6
7	42,963	546,571	97.4	40,606	506,463	92.7	39,920	484,624	95.7	7
8	42,758	542,677	96.8	40,557	504,075	92.9	39,814	483,230	95.9	8
9	42,659	540,299	96.1	40,553	503,035	93.1	39,796	483,415	96.1	9
10	42,504	537,049	95.4	40,665	503,020	93.7	39,754	482,720	96.0	10
11	42,291	534,050	95.0	40,585	500,550	93.7	39,649	480,661	96.0	11
12	42,066	532,951	94.5	40,644	500,703	93.9	39,602	480,254	95.9	12
1	41,850	528,376	94.1	40,611	498,313	94.3	39,496	477,463	95.8	1
2	41,617	524,232	93.4	40,577	495,827	94.6				2
3	41,252	519,462	91.8	40,585	496,004	95.5				3

(億円)

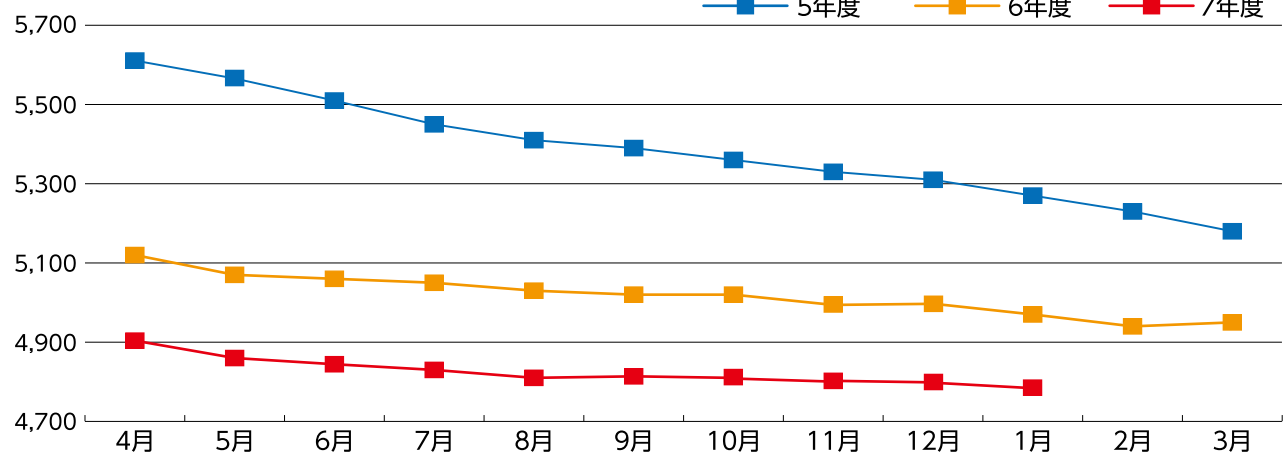

◆代位弁済の推移

(単位：百万円、%)

年度 月	5			6			7			年度 月
	件数	金額	前年比	件数	金額	前年比	件数	金額	前年比	
4	17	181	127.4	30	430	237.9	35	385	89.7	4
5	34	438	114.2	40	487	111.2	53	611	125.5	5
6	39	615	2,194.4	45	482	78.5	43	413	85.7	6
7	33	468	167.1	72	1,180	252.3	70	798	67.7	7
8	32	412	114.8	60	553	134.3	53	589	106.5	8
9	25	294	64.4	42	569	193.7	32	358	62.8	9
上期計	180	2,406	146.0	289	3,701	153.8	286	3,155	85.2	上期計
10	39	635	132.1	65	678	106.8	72	829	122.4	10
11	40	524	304.7	63	872	166.4	74	913	104.7	11
12	36	389	161.6	73	895	230.1	77	939	104.9	12
1	45	524	246.2	34	306	58.4	55	651	212.3	1
2	53	652	152.5	43	473	72.6				2
3	45	651	200.4	64	968	148.8				3
下期計	258	3,374	181.6	342	4,192	124.2	278	3,332	79.5	下期計
合計	438	5,780	164.9	631	7,893	136.5	564	6,486	82.2	合計

(億円)

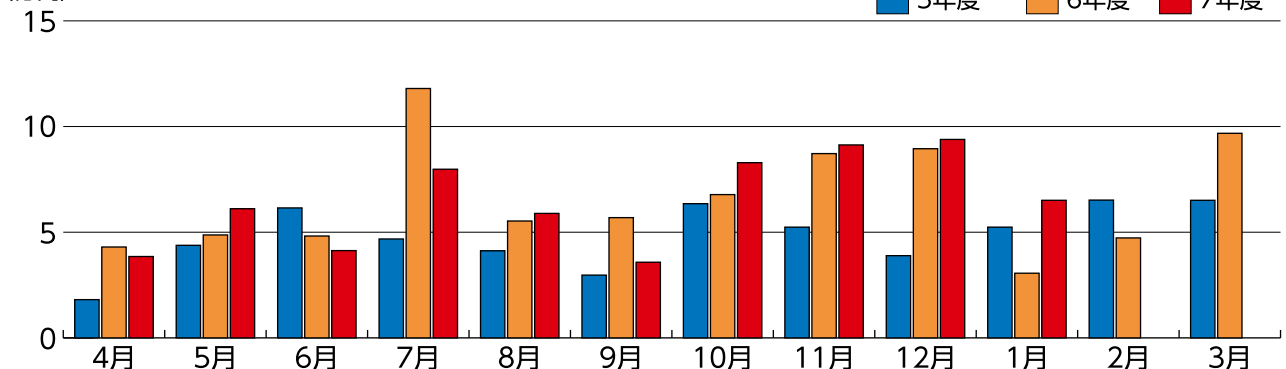

東邦銀行 坂下支店・川口支店



支店長

小松 岳史 様

〈略歴〉

平成4年4月 入行
平成30年6月 希望ヶ丘支店長
令和2年9月 希望ヶ丘支店長兼大槻支店上席副支店長
令和2年12月 営業本部営業推進役
令和3年1月 営業本部営業推進役兼郡山営業部副部長
令和4年3月 郡山営業部上席副部長兼新さくら通り支店長
令和6年6月 坂下支店長兼川口支店長

〈趣味・特技〉 ゴルフ・野球・スナックでのカラオケ

1. 地域のことについておしえてください！

・地域の魅力を教えてください

「会津坂下町」は、豊かな自然と歴史、そして発酵の町として知られ食文化が魅力の地域です。「金山町」は、住民の距離が近いことが特徴で、近所付き合いも残っており、住民同士が支えあいながら生活しております。「柳津町」は、開湯千三百年を迎えた西山温泉郷を中心に栄え、赤べこ伝説発祥の地として有名です。「三島町」は、尾瀬を源流とする只見川沿いに集落が点在し民族行事が数多く継承される精神文化の豊かな町です。「昭和村」は、自然豊かな農山村で、本当に昭和にタイムスリップした景色が広がっています。

・最近のニュース

毎年1月14日400年以上の歴史を誇る「大俵引き」が行われました。引き合うのは長さ4メートル、重さ5トンの巨大な俵です。赤い下帯の東が勝ればコメの値段が上がり、白い下帯の西が勝れば豊作とされています。しかし今年はコメの価格高騰を受け、東が勝った場合は「コメの値段はそのまま、ますますおいしいものが取れるように」と変則ルールで行われました。今年は西の勝利で「豊作になる」という結果となりました。(当店からも男子行員1名が参加し、祭りを盛り上げました)



2. 支店長についておしえてください！

・仕事をするうえで心掛けていることはありますか

入行時の行動指針『私たちの「いちばん」宣言』が原点となり、東邦銀行員としての考動・判断の軸として業務に取り組んでおります。

- ①ふるさとを愛する心がいちばん
- ②お客さまの笑顔がいちばん
- ③仲間を思い、みんなで考えるのがいちばん
- ④しなやかな発想、はっきりした主張がいちばん
- ⑤プロとしての責任ある仕事がいちばん
- ⑥現場からの声がいちばん
- ⑦頑張った人がいちばん

・支店長の信条・モットーを教えてください

周りをよく見て、肩書ではなく役割で仕事をする。

・今後の目標を教えてください

当店は5町村（会津坂下町・柳津町・三島町・金山町・昭和村）を主要エリアとしております。広域なテリトリーを効率かつ効果的な訪問面談を実践し、保証協会さまとの連携を図りながら、地域の皆さまとともに様々な課題解決に向け努力してまいります。

3. 支店のことについておしえてください！

・支店について教えてください

坂下支店（会津坂下町）は、昭和6年に「会津銀行坂下支店」として開設。昭和16年当行設立により当行支店となり、本年95年目を迎える歴史ある店舗です。

川口支店（金山町）は、昭和33年に出張所として開設し、昭和42年に支店に昇格となりました。

令和2年6月に坂下支店が川口支店を併設化し『坂下支店・川口支店』併設店舗として営業しております。なお、旧川口支店の店舗は「地域の窓口」として融資業務等を除く預金為替・公金業務取扱店舗として営業継続しております。

・支店のメンバーの特徴を教えてください

「すべてのお客さまに明るい笑顔と感謝の気持ちをお届けします」をスローガンに坂下・川口支店18名、地域の窓口3名、計21名体制にて営業しております。

毎年新入行員も配属され若手行員も多く、元気な挨拶、フレッシュな気持ちで失敗を恐れずお客さまのお役に立つ提案に取り組んでおります。

また、これまで全国・世界大会出場経験あるアスリートが数多く配属されております！

4. PR！

当店は2015年公開されました映画「ジヌよさらば～かむろば村へ～」(主な出演者：松田龍平、松たか子)のロケ地となりました。当時の撮影風景の写真・サイン等がございますので、ご興味のある方は是非ご来店ください！



〈融資・渉外担当のみなさま〉

後列左から 石河さん、小松支店長
前列左から 武田次長、高橋さん、大竹調査役

新規企業支援感謝制度 感謝店舗紹介

12月末現在 10企業達成!!

福島銀行 本店営業部
執行役員本店営業部長 本田 健 様



〈法人渉外課および融資課のみなさま〉



現在、力を入れていることを教えてください!

当部では、新規開拓に力を入れており、部内情報共有会を徹底しております。新規企業情報、保証制度の活用事例、課題に応じた提案方法などを共有することで、担当者全員が質の高い営業活動を行っており、また、保証協会様のアドバイスのもと、様々なニーズに対応できるよう心掛けております。

今後も保証協会の皆様との緊密な連携のもと、より質の高い金融支援を提供できるよう、部一丸となって取り組んで参ります。

12月末現在 10企業達成!!

ひまわり信用金庫 小名浜支店
支店長 本村 浩樹 様



〈融資渉外担当のみなさま〉

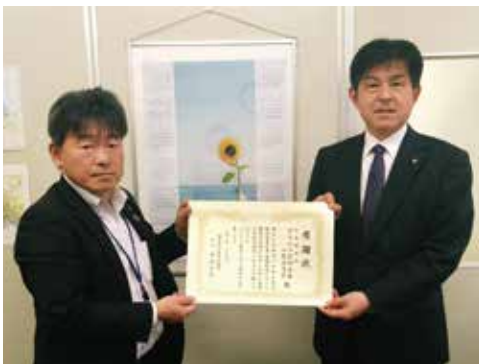

現在、力を入れていることを教えてください!

私たちは、お客さまからの相談に迅速に対応できるよう、支店内での情報共有を徹底しております。

また、お客さまの課題解決に向けた具体的な提案ができるよう、職員一人ひとりが積極的に知識取得に取り組みスキルアップを図り、日々精力的に業務を遂行しています。

今後も保証協会の皆さまと連携を強化しながら、いわき市内の商工業が集積する小名浜地域発展の一助になりたいと考えております。

12月末現在 10企業達成!!

いわき信用組合 本店営業部
執行役員本店営業部長 渡辺 和幸 様



〈本店営業部のみなさま〉

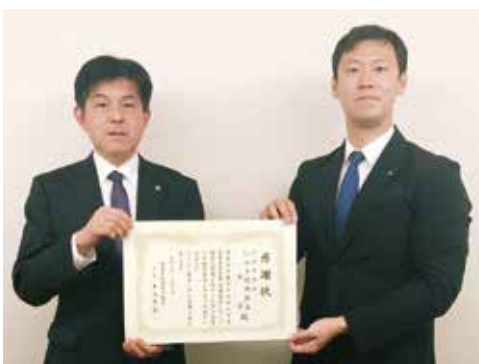

◀代理授与
次長 小松寿樹 様

支店の特徴を教えてください!

当支店は、地域に密着した営業活動を通じて、お客さま一人ひとりのニーズに迅速かつ丁寧に対応しています。地域の中小企業や個人事業主、組合員の皆さまとの対話を大切にし、事業内容や経営課題を的確に把握した上で、信用保証協会との緊密な連携を図り、円滑な資金調達や経営支援に取り組んでいます。地域経済の発展と組合員の暮らしを支える、身近で頼られる信用組合を目指しています。

福島イノベーション・コースト構想 支援制度のご紹介

ステージに応じ

新たな挑戦を支援

1. 起業支援

Fukushima Tech Create (FTC)プログラムでは、**補助金（最大1,000万円）**、**伴走支援**、**実証実験場所の紹介**などにより、イノベ地域で起業や新規事業に挑戦する個人・事業者を支援しています。

2. 研究開発の実用化支援

福島県の地域復興実用化開発等促進事業（通称：イノベ実用化補助金）では、イノベ地域での実用化開発を**最大7億円の補助金**でサポート！

市場調査や**マーケティング**、**知財戦略**などへの支援メニューも用意しています。

3. 企業立地支援

企業立地補助金では初期投資額の**最大5分の4を支援！**
企業立地セミナー、現地見学ツアー、個別現地案内等を行い、イノベ地域への企業立地を支援しています。

4. マッチング支援

イノベ地域に進出した企業へのヒアリングなどで調達ニーズを把握し、地元企業等との最適なビジネスマッチングを実現させています。

事例 進出企業A  地元企業（郡山市） 電子機器に関する取引が成立！

異業種交流

福島イノベ倶楽部では、イノベ構想に関わる、または構想に関心のある幅広い分野の企業や団体による異業種交流を行っています。2025年12月現在の**会員数は約180**です。

詳しくは福島イノベ倶楽部HP（右の二次元コード）をご覧ください。



ビジネスを支える おすすめ制度

税の優遇制度（イノベ税制）

イノベ地域内の一部区域において、イノベ構想の重点分野に係る新製品の開発等について、**設備投資**や被災者等の**雇用**、**研究開発**を行う場合、**課税の特例**を受けることができます。

活用例 設備投資を行う場合

認定を受けた個人事業者または法人が、事業の用に供する機械・装置、器具・備品及び建物等を取得した際に、特別償却または税額控除

特別償却		選択適用	税額控除	
機械・装置 器具・備品	即時償却		機械・装置 器具・備品	15%
建物、構築物	25%	建物、構築物	8%	

申請により、事業税、不動産取得税、固定資産税の減免も可能

イノベ税制



特許出願後の手続き短縮

特許庁・福島県・イノベ機構が締結した協定により、特許庁では「震災復興支援早期審査・早期審理」制度（企業や個人等の知財を活用した震災からの復興を支援するための制度）の要件を緩和しました。

福島県内に住所・居住を有する者について、福島県での復興・イノベーション創出に資する発明、意匠又は商標である場合は、出願後の手続きが短縮されます。

特許出願の場合の審査期間

平均 約10ヶ月 → 約2～3ヶ月

特許庁 震災復興支援早期審査・早期審理



イノベ地域＝いわき市、相馬市、田村市、南相馬市、川俣町、広野町、楡葉町、富岡町、川内村、大熊町、双葉町、浪江町、葛尾村、新地町、飯館村

福島イノベーション・コースト構想とは

2011年の東日本大震災および原子力災害によって失われたイノベ地域の産業回復のために、新たな産業基盤の構築を目指す国家プロジェクト。HPでは、イノベ地域の近い将来を描いた動画を公開中！



イノベ構想HP



お問合せ

公益財団法人 福島イノベーション・コースト構想推進機構 企画戦略室 TEL.024-581-6887

MAIL. kikaku-group@fipo.or.jp

私第12回はいまこれに沸騰しています!

当協会の役職員がいま沸騰しているモノやコトをご紹介します。



会津支店

新田 裕二
にった ゆうじ

2001

- 2001 入協 会津支店
- 2010 代位弁済課 主査
- 2021 相双支店 次長
- 2024 会津支店 次長

2024

1つに絞れなかったので私の好きな物を集めてみました。

私の家は米農家で、請負も含め、現在約10万㎡程耕作しており、毎年繁忙期はアルバイトの方に来て頂いて、何とか凌いでいます。貧乏暇なし(笑)で休みはあまりありませんが、毎日美味しい米を食べられる事は幸せでもあります。

学生時代に音楽をかじっていた事があり、今でもその時のアーティストが好きで聴いています。時代も変わり、CDという形ではなくなってしまったので、代わりに集めているTシャツを載せたいと思います。どのアーティストも70代となった今でも活動を続けており、聴くたびに当時を思い出させてくれます。



他には映画が好きです。特に過去に乗っていたり、友人が乗っていたり、憧れて買えなかった車などが沢山出てくる『ワイルドスピード』がシリーズを通してお気に入り、何度観ても見入ってしまいます。子供の時は「大人になったら」と思っていたのですが、今や高騰すぎてミニカーしか買えません…。



「会津乃てんぐ」▶

最後に、やっぱりラーメンは外せません。学生時代に賄い目当て?で長期間バイトしたほどです。最近のはつけ麺が好きで、メニューにあれば頼んでいます。

私の趣味は「アーティストのライブに行くこと」です。ここ数年で様々な公演に行ってきましたが、特にOfficial髭男dismがイチオシです!!



福島営業店

舟山 蓮
ふなやま れん

2023

- 2023 入協 福島営業店

何と言っても髭男のライブは凄い!!

昨年は2公演に行くことができたのですが、特に日産スタジアムでのパフォーマンスは圧巻でした! 代表的な楽曲「ノーダウト」や「Pretender」、「I LOVE…」などを含む全22曲のセットリストは、髭男をよく知らない人でも楽しめる王道なもので、ライブならではのアレンジも盛りだくさん!

ライブに行かずとも良い曲ばかりなので、ぜひ聴いてみてください。最近のおすすめは「Sanitizer」という曲です!!

カフェ巡りとまでは言えないですが、県内はもちろん旅行に行った際も、美味しそうなお店を見つけたら行くようにしています。最近では、渋谷にあるカフェのモーニングで食べたエッグベネディクトがとて絶品でした!

週末はよくドライブに出かけており、少し前ですが、ひたち海浜公園でコキアを見てきました。行先のネタが尽きてきたので、おすすめスポットがあればぜひ教えてください!



信用保証協会の管轄区域は、法律に基づき「協会の主たる事務所の所在地の属する都道府県の区域を超えない」とされています。よって、当協会をご利用いただけるお客さまは、福島県内に住所、または居所を有することが必要です。



住所・居所って具体的にはどういうこと？

個人と法人で、要件が少し違うよ。

まず、**個人の場合**は、「住居」または「事業所」のいずれかが県内にあればOK！

ただし、「住居」は単に住民登録しているだけではなく、原則として現に居住していることが必要なんだ。

法人の場合は、県内に「本店」または「事業所」があれば対象になるよ！

ただし、本店、支店登記の有無に関わらず、県内において事業実態がないと対象にはならないんだ。



そうなんだ。例えば、福島県以外にも事業所があって、すでに他県の保証協会を利用している場合、福島県の保証協会を併せて使うことはできるの？

それ自体は問題ないよ！

ただし、他県の保証協会を利用している場合は、その利用額も合算することになるから、保証限度額に注意してね。



【金融機関のみなさまへ】

当協会へ申込みを予定されているお客さまが県外に本店または事業所をお持ちの場合は、他県の保証協会をご利用されているケースがありますので、できる限り**事前**に当協会までご相談ください。

・業務概況

当協会ホームページ（一般公開）から閲覧可能です。

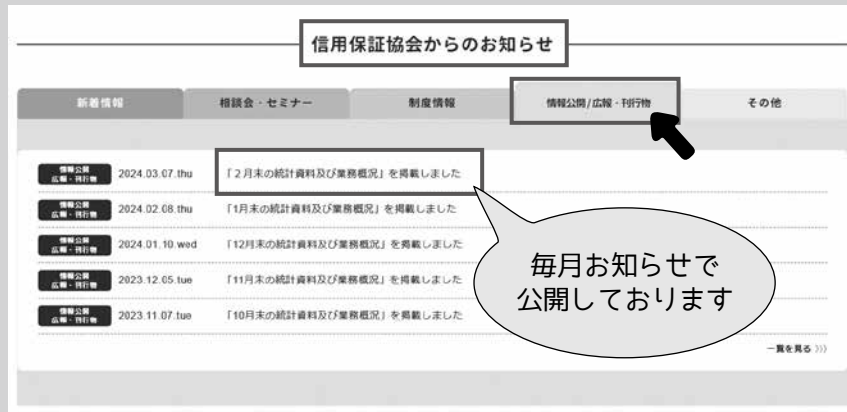

・各種感謝制度実施状況

・金融機関店舗別ランキング

当協会ホームページ（金融機関専用ページ）から閲覧可能です。ログインID及びパスワードは所属の金融機関本部へご確認ください。

※同じ金融機関様に対して、複数IDの付与はできませんのでご了承ください。

※ログインID及びパスワードが不明の場合は、お手数をおかけしますが所属の金融機関本部ご担当者様へお問合せください。

令和6年5月号（令和6年4月末時点の実績）より掲載方法を変更しております。ご理解ご協力のほど何卒お願い申し上げます。



スマートフォンからも閲覧可能です→

創業がっちり！サポート

創業支援

自分の想いをプランとして具体化したい

創業計画をブラッシュアップしたい

資金調達ってどうすればいいんだろう



当協会が創業計画づくりからお手伝い！
創業資金もサポートします！

福島県のタウン誌 CJ Monmoとのコラボ企画「夢、ふくふく」への記事掲載など、企業の広報活動支援も！

創業計画づくりのサポート（創業前専門家派遣）の概要

申込・面談

保証付き融資の相談

専門家の派遣
創業計画の策定

保証付き融資
創業（事業開始）

フォローアップ

詳しくは、当協会窓口までご相談ください！

「継続サポート（どっしりくん）」承諾実績について

(単位：千円、%)

	当月（1月）中				当期中			
	件数	金額	件数構成比	金額構成比	件数	金額	件数構成比	金額構成比
福島営業店	33	648,900	22.9	24.9	450	7,362,490	25.8	25.7
郡山支店	46	890,000	31.9	34.2	549	9,073,500	31.5	31.7
白河支店	7	103,000	4.9	4.0	123	1,897,300	7.1	6.6
会津支店	24	389,000	16.7	14.9	257	4,149,780	14.8	14.5
いわき支店	28	452,500	19.4	17.4	286	4,572,780	16.4	16.0
相双支店	5	105,000	3.5	4.0	75	1,595,000	4.3	5.6
合計	144	2,603,400	100.0	100.0	1,741	28,665,850	100.0	100.0

「創業関連保証」承諾実績について

(単位：千円、%)

	当月（1月）中				当期中			
	件数	金額	件数構成比	金額構成比	件数	金額	件数構成比	金額構成比
福島営業店	4	8,500	26.7	13.7	66	286,430	33.8	30.4
郡山支店	6	36,500	40.0	58.9	50	276,759	25.6	29.4
白河支店	1	600	6.7	1.0	7	48,600	3.6	5.2
会津支店	0	0	0.0	0.0	15	70,770	7.7	7.5
いわき支店	3	12,350	20.0	19.9	50	221,320	25.6	23.5
相双支店	1	4,000	6.7	6.5	7	38,100	3.6	4.0
合計	15	61,950	100.0	100.0	195	941,979	100.0	100.0

「災害関係保証」・「東日本大震災復興緊急保証」承諾実績について

(単位：千円)

	平成23年3月14日～ 令和7年3月末日迄		当月中		当月末(令和7年度)		累計	
	件数	金額	件数	金額	件数	金額	件数	金額
福島営業店	9,008	162,169,412	32	627,630	430	10,620,010	9,438	172,789,422
（うち、ふくしま復興）	8,772	156,504,272	30	599,630	390	9,902,171	9,162	166,406,443
郡山支店	11,173	220,636,287	35	900,160	420	11,518,267	11,593	232,154,554
（うち、ふくしま復興）	10,234	204,294,969	33	886,460	406	11,292,274	10,640	215,587,243
白河支店	2,792	49,776,309	6	167,000	84	1,915,670	2,876	51,691,979
（うち、ふくしま復興）	2,699	47,774,007	6	167,000	80	1,837,670	2,779	49,611,677
会津支店	4,891	89,199,696	26	496,200	220	5,506,236	5,111	94,705,932
（うち、ふくしま復興）	4,757	87,213,430	25	486,200	205	5,221,300	4,962	92,434,730
いわき支店	6,015	117,538,379	22	544,500	288	7,523,280	6,303	125,061,659
（うち、ふくしま復興）	5,321	107,304,899	21	534,500	274	7,201,620	5,595	114,506,519
相双支店	2,102	48,943,943	10	125,200	146	3,654,630	2,248	52,598,573
（うち、ふくしま復興）	2,050	47,248,254	9	95,200	141	3,406,830	2,191	50,655,084
合計	35,981	688,264,025	131	2,860,690	1,588	40,738,093	37,569	729,002,118
（うち、ふくしま復興）	33,833	650,339,830	124	2,768,990	1,496	38,861,865	35,329	689,201,695

※災害特例保険（平成23年3月14日～）と東日本大震災復興緊急特例保険（平成23年5月23日～）を利用した保証を合算して掲載しております。

新卒(既卒・第二新卒含む)採用向け 企業説明会を開催します！

令和9(2027)年度職員募集実施に向け、企業説明会を開催します。

3月より、2027年4月から就業いただける方を若干名募集予定です。
応募日程や応募方法等詳細は決定次第、当協会ホームページ及び「マイナビ2027」にてお知らせいたします。

来年春からの就職を考えている方はぜひチェックしてください！

応募対象者

平成11(1999)年4月2日から平成17(2005)年4月1日までの生まれ
かつ4年制大学を卒業または卒業見込の方(職歴問わず)

企業説明会(オンライン)開催

3月11日(水)
15:00~16:30
Zoom形式

プログラム

- ・保証協会の概要と業務内容
- ・当協会職員の待遇等
- ・採用スケジュール、募集要項

※参加用URLは開催日の前日までに連絡いたします

企業説明会(現地)開催

3月19日(木)
14:30~16:30
当協会会議室
(コラッセふくしま11階)

プログラム

- ・保証協会の概要と業務内容
- ・当協会職員の待遇等
- ・採用スケジュール、募集要項
- ・**職場見学★**
- ・**先輩職員との座談会★** ★…現地参加特典

申込方法

参加希望の方は、マイナビ2027からお申込みいただくか、下記問い合わせ先のメールアドレスに、件名「企業説明会参加申込」と記載のうえ、「氏名」「大学名・学部」「学年(既卒の方はご年齢)」「参加希望日程」をお知らせください。

<問い合わせ>

総務部総務企画課 採用担当 佐藤・小山

☎024-526-2331 ✉soumu@fukushima-cgc.or.jp



本・支店の事務所一覧

《 本店 》

- 総務部(11F)
 総務企画課 TEL(024)526-2331 FAX(024)536-5090
 デジタル推進課 TEL(024)526-2331 FAX(024)536-5090
- 企業支援部(11F)
 保証推進課 TEL(024)573-5265 FAX(024)534-3619
 経営支援課 TEL(024)526-1520 FAX(024)534-3619
 再生支援チーム TEL(024)526-1520 FAX(024)534-3619
- コンプライアンス統括室(11F)
 TEL(024)573-5266 FAX(024)536-5090
- 管理部(10F)
 代位弁済課 TEL(024)525-3537 FAX(024)573-8489
 債権管理課 TEL(024)525-3537 FAX(024)573-8489
- 福島営業店(10F) TEL(024)526-1530 FAX(024)533-8721

〒960-8053 福島市三河南町1番20号
 コラッセふしま10階、11階
 TEL(024)526-2331代 FAX(024)536-5090

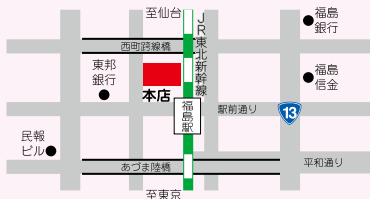

《 相双支店 》

〒975-0008
 南相馬市原町区本町1丁目3番地
 TEL(0244)23-5105代 FAX(0244)24-5905

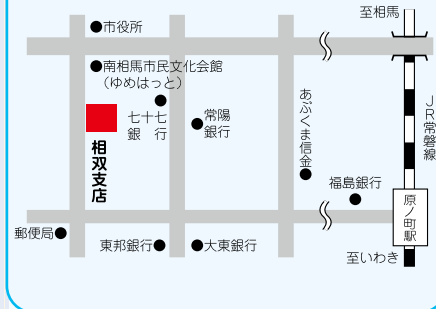

《 会津支店 》

〒965-0816
 会津若松市南千石町2番19号
 TEL(0242)23-9171代 FAX(0242)23-9173

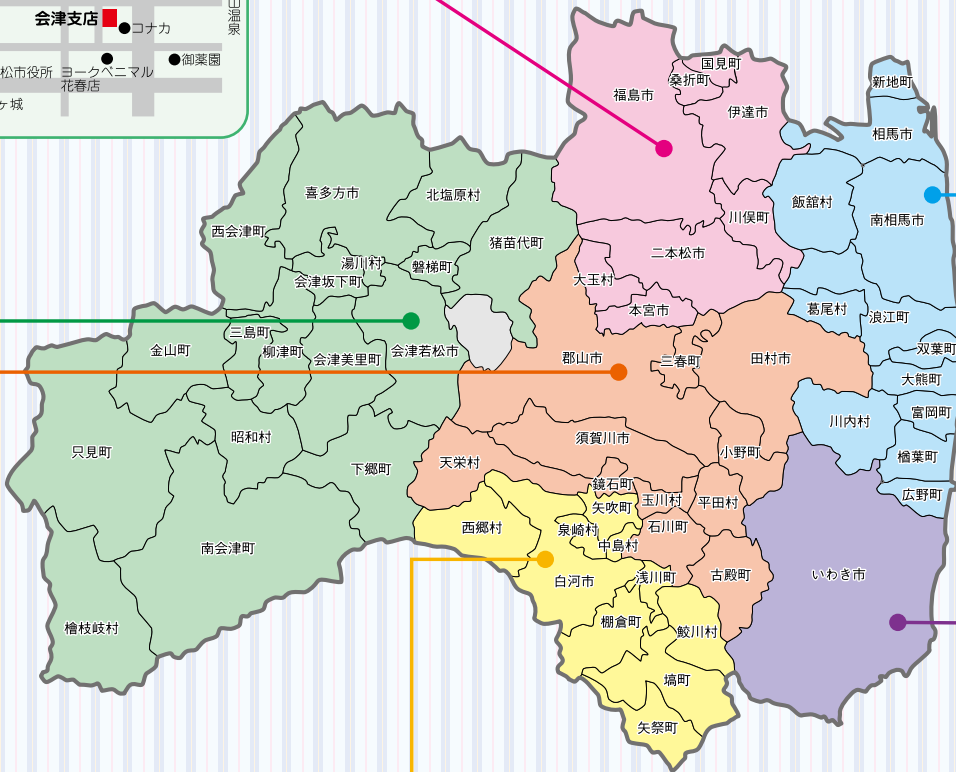
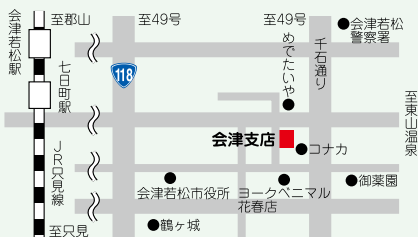

《 郡山支店 》

〒963-8005
 郡山市清水台1丁目3番8号
 郡山商工会議所会館3階
 TEL(024)932-2769代 FAX(024)925-2637



《 白河支店 》

〒961-0957
 白河市道場小路96番地5
 白河商工会議所会館2階
 TEL(0248)24-0156代 FAX(0248)24-1419

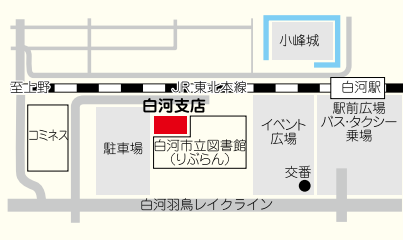

《 いわき支店 》

〒970-8026 いわき市平字材木町3番地の1
 TEL(0246)23-3570代 FAX(0246)25-5729

